

Blättli

infos n°4

Un territoire sous le signe de l'équilibre



Nous vous souhaitons à toutes
et à tous un Joyeux Noël et une
très Bonne Année 2009 !

Le développement économique d'un territoire est une composante importante, pour ne pas dire primordiale, de son développement durable. Aujourd'hui, c'est la qualité de vie qui nous intéresse, l'encadrement de notre jeunesse, le bien être de nos seniors, nos moyens de transport, la qualité de notre environnement.

L'action économique, qu'elle soit artisanale, commerciale, touristique ou industrielle, sans oublier les services, doit permettre à un maximum de personnes de travailler dans leur région de résidence et de créer les richesses nécessaires pour financer nos attentes citées plus haut. Si nous considérons que la qualité de vie que nous recherchons est également primordiale pour les décideurs d'entreprises à s'installer chez nous, le cercle est bouclé...

La nouvelle équipe de notre territoire fusionné a trouvé une situation qui n'est pas mauvaise. Même si notre potentiel fiscal est toujours un des plus faibles du département, les sept dernières années ont vu un développement placé sur de bons rails et les nombreux projets vont dans ce sens.

Armand Braconnier

Vice-Président Chargé du développement économique

Un ter

Un avenir serein

A l'aube du troisième millénaire, le territoire se trouve bien placé, car toutes ses richesses (en surface et en sous-sol) sont des valeurs en hausse. La qualité des paysages donne envie de s'y installer, les infrastructures autorisent l'implantation d'activités industrielles, les possibilités d'emploi ne manquent pas, le tourisme vert ne demande qu'à s'y développer, les ressources du sous-sol constituent un potentiel énergétique précieux et conforme aux exigences écologiques de demain.



Industrie : la fin des géants

La France se désindustrialise, et la communauté de communes de Sauer-Pechelbronn ne fait pas exception. Le territoire a perdu en quelques années des entreprises grandes pourvoyeuses d'emplois dont Acean (ex Alcatel). Il reste cependant la société Isri, spécialisée dans la fabrication de sièges pour poids-lourds qui compte 600 salariés.



Anciens locaux d'Acean

Emploi : des chiffres rassurants

Sur le plan de l'emploi, le territoire se trouve dans une situation plutôt favorable. Le taux de chômage (4,3%) est inférieur à la moyenne nationale* (7,2 %) et régionale*(6,4%).

Cette situation positive s'explique principalement par le fort potentiel des deux métropoles. Un tiers de la population active travaille sur Strasbourg, un autre tiers sur Haguenau et un grand nombre en Allemagne.

Au total, près de 90% de la population active du territoire travaille à l'extérieur de la communauté de communes.

La vallée de la Sauer et le pays de Pechelbronn proposent cependant un nombre non négligeable d'emplois 2 345 (2006) répartis en de multiples secteurs : agriculture, hôtellerie-restauration, artisanat, activités médicales, commerces et services. L'établissement thermal de Morsbronn emploie à lui seul 230 salariés. L'agriculture n'est plus une grande pourvoyeuse d'emploi, mais le maintien sur le territoire d'une trentaine d'exploitations principales contribue néanmoins à la bonne santé économique du territoire.

*Source : Insee au 2^e trimestre 2008

territoire

sous le signe de l'équilibre

Terre de contraste et de diversité, la communauté de communes Sauer-Pechelbronn bénéficie d'une situation économique plutôt favorable, grâce au voisinage de deux grandes villes (Haguenau et Wissembourg) et à la proximité de l'Allemagne. Mais ce territoire qu'il serait un peu hâtif de considérer comme un pôle résidentiel possède néanmoins de solides atouts pour voir l'avenir avec confiance.

Tourisme : un secteur à fort potentiel

La communauté de communes Sauer-Pechelbronn possède de beaux atouts avec ses massifs forestiers, sa campagne généreuse et le prestige discret de son activité thermale. Son charme naturel est même labellisé, puisque le territoire est classé «Réserve Mondiale de la Biosphère» et s'inscrit dans le périmètre du «Parc Naturel Régional des Vosges du Nord». Mais si de nombreux visiteurs avertis apprécient les chemins de randonnées, les châteaux et les vestiges historiques, le tourisme de séjour n'est pas au rendez-vous.

La communauté de communes manque de richesses patrimoniales suffisamment visibles. Et les tours opérateurs ne possèdent pas de produits forts pour organiser des séjours à thème. Le territoire reste donc une destination appréciée mais pas pour les séjours de plusieurs jours. L'activité touristique se vit au ralenti, avec certes, des hôtels et quelques gîtes ruraux de qualité, mais totalisant un nombre de chambres insuffisant au regard du potentiel de la région.

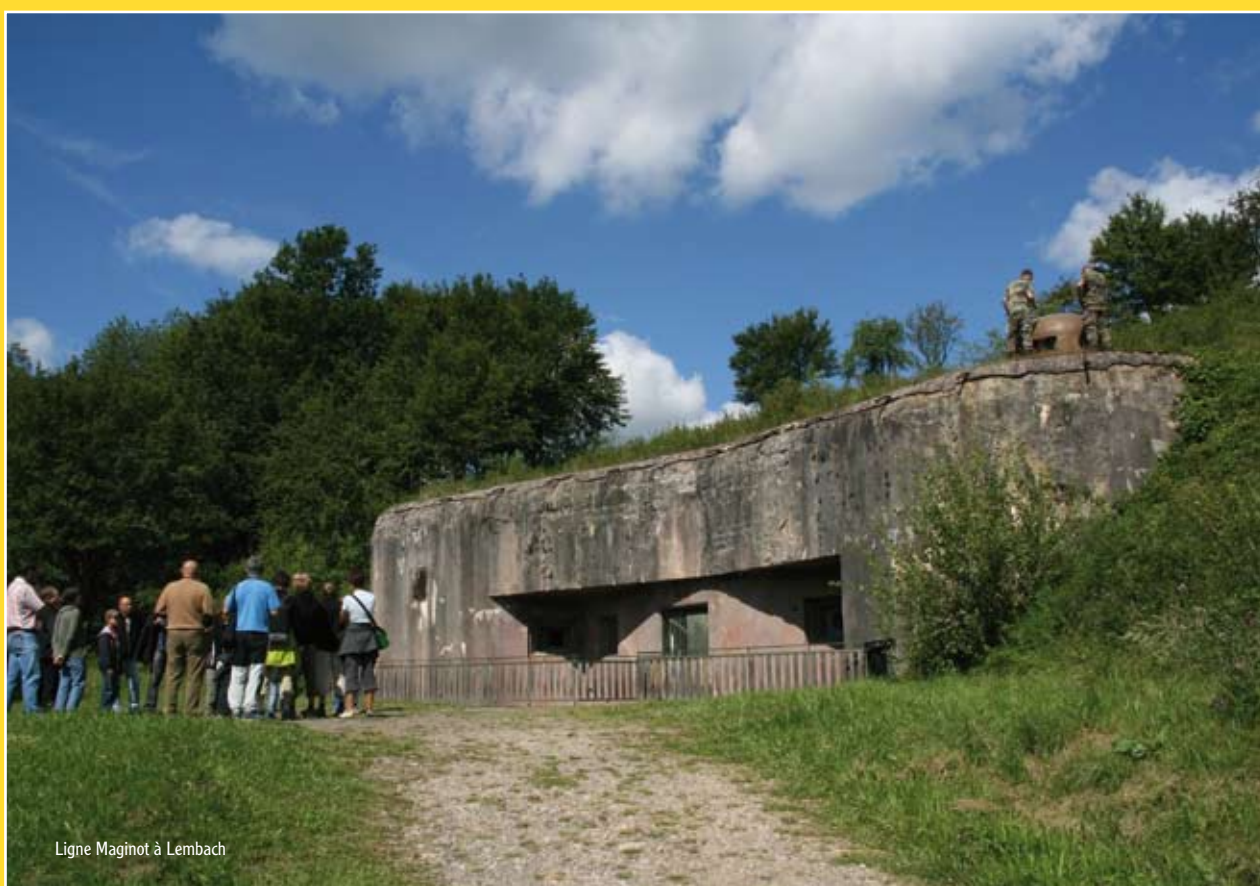

Ligne Maginot à Lembach

L'énergie d'entreprendre

Pour concilier performance, économie d'énergie et respect de l'environnement, deux réalisations exemplaires sont actuellement menées sur le territoire. La première consiste à récupérer l'énergie résiduelle de la station géothermique de Soultz-sous-Forêt afin de chauffer des serres agricoles. La seconde, menée à Durrenbach, consiste à valoriser les déchets de la filière bois. Une chaufferie de 1,5 MW (l'équivalent des besoins en chauffage de 100 foyers environ) assurera notamment le chauffage de l'établissement thermal. Cet équipement complémentaire à l'utilisation de la géothermie permettra de valoriser ainsi les déchets bois issus des exploitations forestières locales.



Maquette de la chaufferie bois



Etablissement thermal de Morsbronn-les-Bains



Géothermie à Soultz Sous Forêts (photo : GEIE)

Artisanat et commerce

La bonne santé du tissu économique et la qualité de vie d'un territoire se mesurent aussi à la présence des commerces et des artisans. Malgré «l'évasion commerciale» des consommateurs vers les grands centres de distribution voisins, le territoire conserve des commerces de proximité. Les commerces de détail et d'alimentation restent encore inscrits dans le paysage des pôles principaux, offrant ainsi aux habitants la possibilité de faire leurs courses sans céder au tout voiture.

Consciente de la nécessité de dynamiser cette activité indispensable, la communauté de communes a mis en place un Programme Collectif de Modernisation de l'artisanat et du commerce en milieu rural (OCM). Ce programme est destiné à stimuler le commerce mais aussi l'artisanat. Tous les métiers liés au bâtiment (peinture, zinguerie, électricité, chauffage...) seront particulièrement concernés par ce programme.

Parc économique de la Sauer

- Localisation : Eschbach
- Surface : 15 hectares
- Entreprises implantées :
 - Exotic
 - Ukal
 - Comepack
 - Rothelec
- Nombre d'emplois sur le parc économique de la Sauer : 130 emplois

Hôtel d'entreprises

4 entreprises en location (ETA France, Ultratuning.com, EBM, Duotherm Rolladen) pour 10 emplois.

Projet de la ZA Willenbach

- Objectif :
 - Réaménager l'accès à la zone d'activités
 - Accueillir de nouvelles activités (petites entreprises, artisanat, commerce)
 - Assurer la pérennité d'exploitation de l'entreprise de ISRI en lui garantissant la possibilité de s'agrandir et/ou à ses fournisseurs de s'implanter.
- Surface : 5,8 ha
- Emplois escomptés : 150 à 200
- Entreprise déjà implantée : ISRI



Parc économique de la Sauer



● ● ● ● ● ● ● ● ● ● ● ●

Les projets de développement

Pour améliorer le dynamisme de son économie et vitaliser son bassin d'emploi, la communauté de communes Sauer-Pechelbronn travaille sur plusieurs axes de développement.

Le tourisme constitue une des premières priorités. Il s'agit de valoriser toutes les richesses locales : les paysages, la gastronomie et bien sûr le thermalisme. Après le château du Fleckenstein récemment mis en vedette avec l'opération «Château des énigmes», les sites historiques de 1870, la Ligne Maginot et les musées du territoire mériteraient eux aussi d'être mis en valeur.

La fédération des 4 principaux syndicats d'initiatives permettra de développer des actions plus visibles à l'extérieur du territoire. Pour accueillir un nombre de visiteurs plus important et promouvoir les séjours de 2 à 3 nuits, la communauté de communes songe également à accroître l'offre d'hébergement en recherchant des investisseurs pour les sites de Morsbronn-les-Bains et de Pechelbronn.

Tous ces projets s'inscriront dans un schéma de développement cohérent respectueux des paysages et des activités existantes.

Mais si le tourisme constitue un pôle de développement naturel, il ne doit pas être le seul. L'économie classique est stimulée par la création d'un parc économique adossé au ban de Haguenau sur la commune d'Eschbach. Une nouvelle zone d'activité proche de la société Isri devrait également voir le jour pour accueillir des sous-traitants et permettre de nouvelles synergies.



Château de Fleckenstein



BREVES

communauté de communes...



Je covoiture, et vous ?

Ce service de mise en relation pour le covoiturage permet de trouver des partenaires et de se réunir à plusieurs pour se déplacer à moindre frais : aller

travailler, partir en week-end ou en vacances ...

Covoiturer, c'est utiliser une seule voiture pour faire un trajet à plusieurs.

Le nombre de visiteurs sur le site ne cesse d'augmenter.

La communauté grandit peu à peu pour compter aujourd'hui environ 100 inscrits et plus de 80 trajets.

Des emplacements covoiturage

Pour cette fin d'année, des emplacements covoiturage sont en cours d'installation dans vos communes. Ils sont signalés par des panneaux dont les visuels ont été réalisés par les collégiens du collège de Woerth dans le cadre d'un grand concours ouvert à tous les élèves de 5^e.

Compostage

Le mardi 9 décembre à 20h00

Soirée d'animation sur le compostage à la maison des associations de WOERTH (animée par Corinne Bloch).

Bilan du programme «entretien des terrains de foot» 2004-2007

Ce programme a été lancé en 2004 et poursuivait plusieurs objectifs :

- permettre au club de foot ayant un terrain de pratiquer leur sport dans de bonnes conditions et de mettre ainsi à niveau tous les terrains de foot
- réunir autour de la table les présidents des associations de foot pour travailler dans le même sens.

Après un état des lieux précis sur les terrains de foot, un programme a été défini sur 4 ans. 13 clubs de la vallée de la Sauer ont bénéficié des aides de la communauté de communes pour un montant de plus de 25 000 €.

Le bilan de cette opération est aujourd'hui positif. Elle a permis de faire travailler ensemble les clubs de foot et les terrains de foot ont gagné en qualité.

Aujourd'hui, de nouvelles réflexions qui porteront sur les actions pour l'ensemble des associations sont en cours.

La débrouillothèque du 8 au 19 décembre à Froeschwiller

La nouvelle «Débrouillothèque» abordera cette année une thématique qui se place au cœur des préoccupations :

• L'environnement au quotidien : je comprends, j'agis, je protège...

L'exposition a été conçue autour de trois espaces consacrés à l'eau, l'énergie, les déchets. Nous souhaitons que ce nouvel outil pédagogique incite les enfants, parents... à devenir éco-responsables.

Venez découvrir cette exposition du lundi 8 au vendredi 19 décembre 2008 à la salle socio-culturelle de FROESCHWILLER.

Renseignements au 03 88 05 82 43

En dehors des heures de visite scolaire, la Débrouillothèque est ouverte :

- Le lundi 8 décembre de 17h00 à 19h00 (et à 18 h : Inauguration et verre de l'amitié)
- Le mercredi 10 décembre de 13h30 à 17h30
- Le jeudi 11 décembre de 17h00 à 19h00
- Le mardi 16 décembre de 17h00 à 19h00
- Le jeudi 18 décembre de 17h00 à 19h00

Le mercredi 17 décembre de 14h00 à 17h00

Grand jeu : La Terre est épuisée, elle a fourni eau, charbon, pétrole.

Aujourd'hui elle est inquiète car elle ne peut plus satisfaire la demande. Elle lance un défi aux enfants : parviendront ils à gérer judicieusement un capital énergie ?



Hôtel d'entreprises de la Sauer

L'hôtel d'entreprises accueille deux nouvelles entreprises. L'entreprise EBM, l'énergie dynamise, propose un large éventail de prestations en matière d'approvisionnement de chaleur (pompe à chaleur, chaufferies biomasse,...). La société Duotherm Rolladen est spécialisée dans le volet roulant.

Permanences OPAH (Opération Programmée d'Amélioration de l'Habitat) Décembre 2008 - Janvier 2009

Lieu	Horaire	Date
Mairie de Lembach	15h-16h30	Mercredis 3 et 17 décembre
Mairie de Woerth	17h-18h30	Mercredi 2 et 16 janvier
Mairie de Walbourg	15h-16h30	Mercredi 10 décembre
Maison des associations et des énergies à Merkwiller-Pechelbronn	17h-18h30	Mercredis 9 et 23 janvier

Pas de permanences les mercredis 24 et 31 décembre et 30 janvier

Erratum factures Ordures ménagères • 2^e semestre 2008

Sur certaines factures apparaît «Montant prélevé». Il faut lire «Montant à payer». Aucun prélèvement automatique ne sera fait pour l'année 2008. Les personnes ayant demandé le prélèvement automatique seront prélevées à partir de 2009.

BREVES

ça bouge dans nos communes !

Hegney

1) Sécurisation RD 27

Dans le cadre des travaux de sécurisation de la traversée de Hégeney sur la RD 27, près de 160 000€ ont été investis par la commune de Hégeney avec la participation de la commune de Durrenbach a pris en charge environ 20% de ce montant.

Le projet réalisé comprend deux doubles chicanes ainsi que la mise aux normes d'un arrêt de bus et la réfection des trottoirs de même que l'extension du réseau d'éclairage public.

Le conseil général, partenaire financier, a refait à cette occasion l'ensemble de la couche de roulement dans la traversée.



2) Eclairage du terrain de foot

Etant donné le nombre croissant de footballeurs de l'A-S-L de Hégeney qui s'entraînent régulièrement en soirée, le Conseil Municipal de Hégeney a décidé l'installation d'un éclairage en deux tranches, sur le terrain d'honneur.



Walbourg

La construction du local technique municipal est achevée. En effet la commune de Walbourg n'en disposant pas, sa réalisation devenait plus que nécessaire. Un garage, un atelier, un vestiaire, divers espaces de rangement et de stockage ainsi que des sanitaires y ont trouvé leur place. Côté isolation phonique et thermique, la technique de l'ossature bois a été retenue. Pourquoi ? Car ce procédé permet ainsi des réalisations à la fois écologiques, performantes et esthétiques, selon un calendrier souple et un programme constructif évolutif. C'est une technique de construction qui sait s'adapter à toute situation.



Woerth

Stationnement au centre-ville de Woerth

Afin de faciliter l'accès aux commerces et par conséquent la rotation des véhicules, une zone bleue sera instaurée dans la Grand' Rue d'ici la début décembre sur le tronçon compris entre l'Eglise Protestante et la boucherie Disch. Les disques seront à disposition du public auprès des commerçants du centre-ville et (ou) à la Mairie de Woerth. Le stationnement reste gratuit mais réglementé sur ce tronçon, puisque la durée de stationnement sera limitée à 1h entre 9h et 19h, sauf dimanche et jours fériés. En revanche il y aura toujours des places libres et gratuites à proximité du centre ancien sur lesquelles les véhicules pourront stationner plus longtemps. Avec la zone bleue, le centre bourg de Woerth est plus vivant et respire d'avantage : fini les voitures ventouses et l'accès aux commerces et aux services de proximité est facilité.



pour nos enfants... ENFANTS



Le périscolaire du RPI Hégeney-Laubach-Morsbronn-Les-Bains

L'accueil périscolaire du RPI Hégeney-Laubach-Morsbronn-Les-Bains a ouvert ses portes le 2 septembre 2008 dans les locaux de la Mairie de Hégeney. Bénédicte et Joanna accueillent les enfants pour le repas de midi, livré par le Restaurant Belle-Vue du village, ainsi que le soir où petits goûters et activités sont au programme. Entre le cirque, les activités sportives et manuelles, la danse et la création d'une affiche pour leur participation au concours «se déplacer sans voitures», les enfants n'ont pas le temps de s'ennuyer !

Le périscolaire de Durrenbach

L'accueil périscolaire «**Le pays des enfants**» de Durrenbach est heureux d'accueillir une dizaine d'enfants depuis le 2 septembre 2008.

L'objectif de cet accueil est de permettre aux enfants de vivre un moment convivial où ils peuvent laisser libre cours à leur créativité, tout en profitant de ses moments d'activités ludiques afin d'apprendre et de partager avec les autres.

Durant ces premiers mois, les enfants ont consacré leur temps d'accueil autour d'activités de décoration du centre. Ceci surtout dans le but que chaque enfant s'y sente à l'aise et qu'il ait envie d'y venir tous les jours.

Les enfants, encadrés par Karine et Anne, ont ensuite débuté un projet de création d'un conte en image. Ce projet n'aurait pu se concrétiser sans l'aide amicale des bénévoles de la bibliothèque de Durrenbach (Le relais du livre).

Ce premier trimestre a également été marqué par des activités manuelles (décoration de boîtes de rangement, détournement d'objets ramassés dans la nature,...), des jeux sportifs et des activités librement choisies par les enfants.



Le périscolaire de Biblisheim - Gunstett - Walbourg / Hinterfeld

Pour le 1er trimestre de l'année scolaire 2008/2009, l'équipe pédagogique a proposé différentes activités :

- Préparation d'un spectacle «Danse autour du Monde»
- Réalisation de décors pour ce spectacle
- L'environnement : «Protégeons la Planète».
- Participation à un concours d'affiches «Se déplacer sans voiture».
- Dans le cadre de l'événement «Papotons Pommes», les enfants ont réalisé «un arbre à pommes» qu'ils ont exposé à Froeschwiller lors de la fête de la pomme.
- Bricolages divers
- Jeux intérieurs et extérieurs

Le spectacle «Danse autour du Monde» sera présenté aux aînés des trois communes au moment de leur fête de Noël, ainsi qu'aux parents.

Le périscolaire de Langensultzbach

Depuis le mois de janvier 2008, le périscolaire s'est installé dans une salle à l'école. 29 enfants y sont inscrits.

Pour cette nouvelle année scolaire, l'équipe d'animation composée de Stéphanie et Geneviève a mis en place un programme d'activités : pour le premier trimestre, au programme des activités manuelles de toutes sortes selon la saison, les fêtes mais aussi des activités sportives : initiation à différents sports (football, basket-ball, danse...) sans oublier l'environnement : activités autour de la nature, de la pollution, participation à un concours d'affiches et pour finir préparation d'un spectacle de Noël et activités libres (jeux de société, jeux extérieurs, lecture...).

Les ouvertures d'accueil périscolaire pour 2009

3 nouveaux accueils périscolaires ouvriront leurs portes à partir du 5 janvier 2009 à :

Lembach, Woerth, Merkwiller, pour les enfants scolarisés dans les RPI Merkwiller, Kutzenhausen, Lobsann, Lampertsloch.

Pour préparer la rentrée périscolaire, rejoignez les groupes de parents «Comité local périscolaire » :

Renseignements au 03 88 05 82 45

(embauche des animateurs, politique tarifaire, restauration, transport, animations, etc).

CLSH

Centre de Loisirs Sans Hébergement

Camps

10-13
ans

La neige

4-9
ans

[23-27 février]

- **Lieu** : Maison des Associations de Woerth
- **Horaires** : de 9h à 17h
- **Accueil** : de 8h à 9h et de 17h à 17h30
- **Activités** : jeux, activités manuelles, balades...et bien d'autres aventures encore et sans oublier la sortie à la neige le 26 février (en fonction de la météo). Sortie à laquelle seront invités les parents qui souhaitent se joindre à nous.

5 jours avec repas et goûter

Tarif 3 : 65€ / Tarif 2 : 55€ / Tarif 1 : 45€



Les sciences

4-9
ans

[2-6 mars]

- **Lieu** : salle socio culturelle
- **Horaires** : de 9h à 17h
- **Accueil** : de 8h à 9h et de 17h à 17h30
- **Activités** : jeux, expériences, chimie, astronomie, activités manuelles et sortie le 5 mars au Vaisseau à Strasbourg.

5 jours avec repas et goûter

Tarif 3 : 65€ / Tarif 2 : 55€ / Tarif 1 : 45€

12-17
ans

GlissSSS

à Chatel

[1-7 mars]

8-11
ans

- **Activité** : Ce séjour est ouvert aux débutants comme aux skieurs confirmés. Ce temps favorisera la découverte d'un nouvel environnement : la montagne et ses activités hivernales, et l'autonomie des jeunes en les responsabilisant dans la pratique des activités sportives et dans la vie quotidienne. Ce séjour n'est pas un stage de ski, l'équipe d'animation ne fait pas de l'enseignement mais favorise la sensibilisation et l'initiation éducative et ludique de la pratique du ski. Le camp «GLISSSS» privilégiera l'apprentissage de l'autonomie des jeunes.

Le tarif comprend l'hébergement, le transport, les remontées mécaniques, l'encadrement, l'assurance et la location du matériel.

500€ ou 400€

(si participation aux actions d'autofinancement).

Pass Sports à Woerth

11-17
ans

Lieu de départ : Collège de Woerth

Horaires : de 9h à 18h

Tarif : de 1 à 20€ selon les sorties

le 24 février : Sortie patinoire

le 25 février : Tournoi de foot

le 26 février : Sortie neige

le 3 mars : Bowling, repas et cinéma

le 5 mars : Sortie au Vaisseau

Bulletins d'inscripton téléchargeables sur
www.sauer-pechebronn.fr

rubrique animations/enfance/jeunesse.

Programme complet distribué dans les écoles
et collèges en début d'année.

Contact animation : 03 88 05 82 43

Vacances de Février
2009

Le portrait **PORTRAIT**

Julie Gonce, sculpteuse de verre à la flamme à Preuschkdorf



Fille d'un artiste installé au Puits VI à Kutzenhausen où elle passe son enfance, la fibre paternelle ne tarde pas à la rattraper. Après la seconde, elle décide que les études, ce n'est pas fait pour elle et se dirige vers Sarrebourg où elle passe un CAP de verrier à la main. Elle sera ensuite souffleuse de verre à la canne pendant deux ans à la cristallerie de Saint-Louis-lès-Bitche. C'est là qu'elle découvre un atelier de décor de presse-papier (au chalumeau) et se paye dans la foulée un stage pour apprendre à faire les perles de verre.

Elle a trouvé sa voie : le travail en usine ne l'emballant guère, elle décide de reprendre sa liberté et son indépendance en se perfectionnant pendant un an chez un artisan souffleur de verre au chalumeau à Paris. Il ne reste que 15 artisans de ce type en France, Julie est la plus jeune d'entre eux. Après une année à chercher son style à Riedseltz, elle reprend son bâton de pèlerin et se perfectionne pendant six mois dans le

sud de la France, à Claret, chez Alain Villechange, le meilleur d'entre tous, qui deviendra sa référence dans le métier.

En 2005, elle s'installe à Preuschkdorf avec son compagnon Julien (qui sera ouvrier communal) pour y créer son propre atelier, achevé en 2007. L'ancienne grange sera quant à elle bientôt transformée en salle d'exposition.



Son travail est essentiellement axé sur l'aménagement décoratif d'espaces, intérieur comme extérieur : création de sculptures, suspensions, frises murales, boules de Noël, photophores... Elle mélange les matières (bois, fer, terre, cuir,...), s'inspire et travaille avec la nature.

Elle répond également aux demandes spécifiques et effectue des travaux sur mesure. Elle adore travailler cette matière en fusion, la comprendre et la transformer. Sa matière première, le verre, elle l'achète en Italie, en Allemagne, mais aussi en France, sous forme de tubes ou de baguettes de toutes les couleurs.

Son atelier est en plein essor et le travail ne manque pas. Après avoir exposé à l'Hôtel du Département en août, elle s'apprête à entamer une prometteuse période de Noël où on la verra notamment démontrer son art au magasin Floral à Geispolsheim (en décembre).

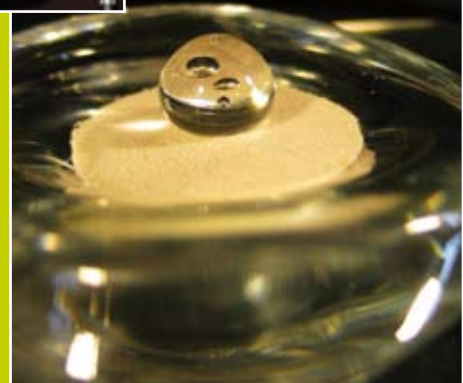

Julie GONCE

4, rue de l'Église 67250 Preuschkdorf

Tél: 03 88 90 03 82

Mèl : julie.gonce@free.fr



Camping du Fleckenstein

on vous rappelle, RAPPEL on vous explique...

Mise en place de la taxe de séjour à partir de 2009

Afin d'améliorer la qualité de l'accueil touristique, la communauté de communes Sauer Pechelbronn a décidé d'instaurer la taxe de séjour. C'est une contribution perçue par l'hébergeur pour le compte de la communauté de communes Sauer Pechelbronn. Elle est intégralement consacrée aux actions de développement touristiques.

Les tarifs pour 2009 :

- Gîtes et meublés : 0,30€/nuît/personne
- Camping : 0,20€/nuît/personne
- Camping permanent (plus de 6 mois) : forfait de 33€/pers/an
- **Hôtels**
 - 3 étoiles : 0,75€/nuît/personne
 - 2 étoiles : 0,60€/nuît/personne
 - 1 étoile : 0,50€/nuît/personne
 - sans étoile : 0,30€/nuît/personne

Le produit attendu par cette taxe est d'environ 40 000€/an.

Déménagement dans la maison des services et des associations

Le déménagement a commencé dans la maison des services et des associations. L'ouverture officielle est prévue pour la mi-décembre environ.

Vous y trouverez les services suivants :

Au RDC :

- l'office de tourisme Sauer Pechelbronn
- le relais assistantes maternelles
- les permanences de services institutionnels (ANPE, mission locale,...) à partir du début de l'année 2009
- la salle de solfège de l'école de musique intercommunale
- des bureaux à disposition des associations
- une salle d'accès à internet (ouverture début 2009)

A l'étage :

- les services de la communauté de communes
- le syndicat des eaux du canton de Woerth (pour le printemps 2009)

Afin de rendre le déménagement plus simple et de pouvoir ensuite accueillir le public dans les meilleures conditions, les services de la communauté de communes et de l'office de tourisme seront fermés au courant du mois de décembre 2008.

MANIFS

calendrier des manifestations

décembre

6	Téléthon	Lembach, Salle Maginot & salle des sports. Téléthon organisé par l'ASL judo de Lembach
6-7	Exposition avicole	Langensoultzbach organisée par le syndicat avicole de Woerth et environs
9	Réunion d'information et de sensibilisation sur le compostage individuel	Woerth, maison des associations
13	Marché de Noël	Lampertsloch, place du tilleul. Vente de produits locaux de qualité (miel, vin, volailles, produits artisanaux...). Petite restauration sur place. 8-13h
13	Contes de Noël	Merkwiller Pechelbronn. Maison des services et des énergies «Des histoires pour les oreilles et le cœur» : contes pour les enfants +6 ans. Un goûter sera également servi. 16h. 2€
19	Weihnacht in den Bergen avec l'Alpentrio Tyrol	Durrenbach, Eglise de Durrenbach. Concert de Noël à 19h. 20€ @place
19	Veillée en alsacien «Advents Owe»	Lembach, Eglise St Jacques. Textes, chants, orgue et avec la participation des Clarinettes du Heimbach à 20h.
20-21	Exposition d'art (céramique)	Woerth, Maison des Associations, organisée par la commune de Woerth en collaboration avec Mr BUSSEUR Michel.
21	Marché campagnard de Noël	Niedersteinbach, Parking Hôtel-restaurant Cheval Blanc Produits du terroir, décoration, cadeaux et gastronomie, 11-18h.
21	Concert de Noël	Wingen, Eglise de Wingen. Concert de la chorale Ste Cécile de Wingen, entrée libre – plateau, 16h
21	Woerth fête Noël	Woerth, centre ville. Diverses animations au centre-ville
24	Noël campagnard	Forstheim à 16h30
31	Soirée St Sylvestre	Lembach, salle Maginot, organisée par l'ASL Football. Restauration et animation musicale.
31	Réveillon	Woerth, Maison des Associations, organisé par l'ASW
17, 24, 31	Kleeblatteltheater - Kutzenhausen	A 20h à la salle polyvalente
25	Kleeblatteltheater - Kutzenhausen	A 14h à la salle polyvalente
31	Journée Kesselfleisch	Preuschdorf, salle des fêtes. 10€ €repas adulte - 5€ €repas enfant



janvier

Maison Rurale de l'Outre-Forêt



4,50€/adulte, 2,50€/enfant (+ de 6 ans) mer, dim et jours fériés de 14h à 18h, sauf 25-26 déc. Fermé en janvier jusqu'au 15 février inclus

3 décembre	Atelier pour adulte de confection de Bredle traditionnels. Sur inscription. 14-17h. 20€ €
7-14-21 décembre	La ronde des bredle et autres traditions du Noël alsacien. Démonstrations de préparation de Bredle, petits gâteaux de Noël. A 15h, visite guidée du musée spécifique sur le thème des traditions, coutumes et symboles du Noël alsacien, suivie d'un conte. 14-18h
10 décembre	Atelier de bricolage de Noël pour enfants (+ de 6 ans) suivi d'un conte et d'un goûter. Sur inscription. 14h30. 5,50€/enfant
28 décembre	Les jeux d'autrefois. Venez jouer en famille à des jeux de société d'autrefois. 14-18h
Jusqu'au 31 décembre	Les jouets en bois. Retrouvez les jouets de votre enfance et découvrez les nouveautés de créateurs aux heres d'ouverture du musée



Communauté de communes Sauer-Pechelbronn • Directeur de la publication : Jean-Marie Haas- Président de la communauté de communes Sauer-Pechelbronn. Maison des Services et des Associations - 1, rue de l'Obermatt 67360 Durrenbach Tél. : 03 88 09 49 70 Fax : 03 88 09 49 79 • Comité de rédaction : élus et personnels de la communauté de communes - Création et mise en page : Tooyoo Strasbourg. Impression : Technoprint. N° ISSN : en cours. Photos : CCSP • Imprimé sur papier recyclé.

Le FleckenStein

Ouverture du château et du P'tit Fleck

- du 26 au 31 décembre 2008 de 12h à 16h.
- à partir de janvier, tous les dimanches de 12h à 16h (sauf en cas de neige et verglas)

Tél : 03 88 94 28 52

Site : www.fleckenstein.fr • mèl : info@fleckenstein.fr