

Les animations touristiques 2006



Maison rurale de l'Outre-Forêt

à Kutzenhausen • 4,50€/adulte,
tarif réduit, gratuit jusqu'à 6 ans

| | |
|--------------|--|
| 25 juin | Journée "Albert Schweitzer" |
| 25 juin | Spectacle "Gueule de bois" |
| Juillet-Août | Les mercredis du pain et marche gourmande |
| 2 juillet | Exposition "Dessus et Dessous.. de la table paysanne ou l'histoire de la table alsacienne" |
| 9 juillet | Danses folkloriques |
| 16 juillet | Les fruits du verger |
| 23 juillet | Le miel, les abeilles, l'apiculture |
| 30 juillet | Le lait et ses dérivés (14h/17h) |
| 6 août | Fête du Baptême |
| 13 août | La vaisselle alsacienne |
| 15 août | Les artisans ruraux |
| 20 août | Randonnée autour de Kutzenhausen |
| 20 août | Les livres de recettes alsaciennes |
| 27 août | La charcuterie et les salaisons |
| 3 sept. | Concert de René Egles |

Office de tourisme de la vallée de la Sauer
1, route de Haguenau - 67360 Morsbronn-les-bains
Tél : 03 88 05 82 40 - Mail : info@ot-vallee-sauer.fr

Syndicat d'Initiative du Pays de Pechelbronn
1, route de Lobsann - 67250 Merkwiler-Pechelbronn
Tél : 03 88 80 72 36 - Fax : 03 88 80 63 33
Mail : contact@tourisme-pechelbronn.info
Web : www.tourisme-pechelbronn.info

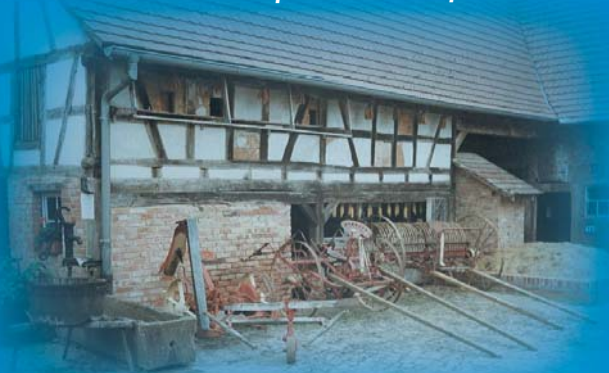

Visite du site de la géothermie de Soultz-sous-Forêts / Kutzenhausen :

- 20 juillet 2006
- 17 août 2006
- 14 septembre 2006

Circuit guidé de découverte du patrimoine pétrolifère à Merkwiler-Pechelbronn :

- 2, 12, 16, 26 juillet
- 6, 9, 20, 23 août
- 3, 13 septembre

Circuit guidé de 2h qui permet de découvrir
les sites liés à l'histoire du pétrole et les
éléments géologiques particuliers du secteur.
Se termine par la visite du musée.

Visite d'une distillerie artisanale à Lobsann. Entrée libre - 16h :

- 6, 8, 13, 20, 27 juillet 2006
- 3, 10, 24 août

Visites

Calendrier des Fêtes

| | | |
|-------------|---|------------------|
| 1er juillet | Fête des pompiers | Kutzenhausen |
| 2 juillet | Fête d'été | Walbourg |
| 2 juillet | Waldfescht | Preuschdorf |
| 2 juillet | Randonnées guidées | Woerth |
| 2 juillet | Soirée tartes flambées | Woerth |
| 8 juillet | Fête d'été | Forstheim |
| 9 juillet | Bourse aux armes | Lembach |
| 14 juillet | Coupe des commerçants et tournoi de sixte | Woerth |
| 15 juillet | Fête d'été | Niedersteinbach |
| 15 juillet | Concert | Durrenbach |
| 16 juillet | Tournoi de pétanque | Langensoultzbach |
| 16 juillet | Marche populaire | Eschbach |
| 16 juillet | Fête d'été | Wingen |
| 17 juillet | Soirée harengs | Durrenbach |
| 20 juillet | Randonnée musicale 3 châteaux | Lembach |
| 22 juillet | Dîner médiéval | Lembach |
| 27 juillet | Théâtre de plein air | Durrenbach |
| 30 juillet | Tournoi inter associations foot | Lembach |
| 5 août | Fête d'été | Eschbach |
| 6 août | Commémoration de la bataille du 6/8/1870 au monument du mausolée | Woerth |
| 6 août | Fête des enfants au Gimbelhof | Lembach |
| 12 août | Kirwe - rue de la gare | Woerth |
| 14 août | Marché trimestriel | Woerth |
| 14 août | Fête d'été | Walbourg |
| 17 août | Randonnée musicale 3 châteaux | Lembach |
| 19 août | Messti / Kirwe | Langensoultzbach |
| 19 août | Kirwe | Preuschdorf |
| 20 août | Fête du Charolais | Walbourg |
| 27 août | Fête d'été sapeurs pompiers | Durrenbach |
| 2 septembre | Soirée tartes flambées | Eschbach |
| 2 septembre | Messti | Gunstett |
| 2 septembre | Bal de la Kirwe | Lembach |
| 3 septembre | Fête d'été des sapeurs pompiers | Lampertsloch |
| 3 septembre | Portes Ouvertes à la Ferme Huchot | Preuschdorf |
| 3 septembre | Fête de la fanfare | Lembach |
| 9 septembre | Tartes flambées | Walbourg |

Communautés de communes de la vallée de la Sauer et de Pechelbronn

Directeurs de la publication : Bernard Logel (Président de la communauté de communes vallée de la Sauer • 1, route de Haguenau 67360 Morsbronn-les-Bains • Tél. : 03 88 09 49 70
Fax : 03 88 09 49 79) et Armand Braconnier (Président de la communauté de communes Pechelbronn • 1, route de Lobsann 67250 Merkwiler Pechelbronn • Tél. : 03 88 80 70 13
Fax : 03 88 80 90 25). Comité de rédaction : élus et personnels des communautés de communes.

Création et mise en page : l'Heure du Tigre Strasbourg. Illustrations : Jean-Jacques Bastian. Impression : Technoprint. N° ISSN : en cours. Photos : CCVS



Fontaine à Hoelschloch



Fontaine à Lampertsloch



Lavoir à Oberdorf-Spachbach



dossier

Lancement d'une nouvelle Opération Programmée d'Amélioration de l'Habitat

Après la réalisation par les communautés de communes de la vallée de la Sauer et de Pechelbronn d'un diagnostic sur les besoins en travaux dans l'habitat ancien, la mise en place d'une nouvelle Opération Programmée d'Amélioration de l'Habitat (OPAH) est apparue comme une réponse adaptée pour poursuivre la revalorisation de l'habitat des communes, répondre aux besoins en logements et promouvoir les énergies alternatives.

À l'issue de la mise à disposition du public du projet d'OPAH et la signature de la convention partenariale, l'OPAH pourra démarrer officiellement au mois de juin 2006.

sommaire

OPAH • 2

Brèves de communautés de communes • 4

Brèves de communes • 6

Tourisme • 7

Le lancement d'une OPAH intercommunale

pour soutenir l'amélioration des logements anciens dans un objectif de développement durable

Pourquoi une Opération Programmée d'Amélioration de l'Habitat ?

Le constat d'une insuffisance de l'offre résidentielle auquel s'ajoutent de nombreux logements ou granges vacants a conduit les communautés de communes à élaborer une action ambitieuse visant à :

- exploiter le potentiel de logements ou locaux vacants pour les réhabiliter en logements locatifs,
- valoriser le patrimoine architectural,
- favoriser les travaux visant une maîtrise énergétique et un développement durable,
- soutenir financièrement les propriétaires porteurs de projets de travaux.

La mise en place d'une OPAH sur 3 ans permet de poursuivre ces objectifs, en rassemblant les aides financières exceptionnelles apportées par les partenaires de l'OPAH, **pour réaliser un objectif d'amélioration ou de création par transformation d'usage de 158 logements, dont 93 locatifs et 65 de propriétaires résidents.**

Quels travaux peuvent être subventionnés ?

- Réhabilitation globale d'un immeuble, tous corps d'état,
- Travaux d'installation des équipements de confort (salle de bain, chauffage central),
- Travaux de mise en sécurité des logements (électricité,...),
- Travaux visant à économiser les charges et l'énergie,
- L'adaptation des logements aux personnes âgées ou à mobilité réduite,
- La création de logements dans les combles et les anciennes dépendances.

Quelles aides sont proposées aux propriétaires ?

Deux catégories principales de subventions sont à distinguer, qui se répartissent entre les différents financeurs partenaires de l'OPAH à savoir : l'ANAH (Agence Nationale pour l'Amélioration de l'Habitat), les communautés de communes, le Conseil Général du Bas-Rhin et la Région Alsace :

- **Celles qui concernent les logements locatifs** dont les montants dépendent du régime locatif choisi, conventionné, intermédiaire ou loyers libre :
 - **les subventions varient de 15% à 55% du montant H.T. des travaux, à concurrence de certains plafonds de dépenses,**
- **Celles qui sont attribuées aux propriétaires** qui habitent leur maison ou leur appartement, qui sont soumises à critères de ressources et variables selon la nature des travaux entrepris (travaux classiques, d'adaptation à un handicap,...) :
 - **les subventions varient de 35% à 75% du montant H.T. des travaux, à concurrence de certains plafonds de dépenses.**

S'ajoutent diverses aides spécifiques, pour favoriser les économies d'énergie et le recours aux énergies renouvelables, les maisons anciennes, la remise sur le marché de logements vacants et de logements de petite taille.





“

L'OPAH est une opération qui vous aide à améliorer votre habitat, renseignez-vous avant d'entreprendre des travaux

”

Quelles conditions pour bénéficier de ces aides ?

- Les immeubles doivent être achevés depuis plus de 15 ans,
 - Les travaux doivent être réalisés par des entreprises qualifiées,
 - En cas de transformation d'usage, rester dans le volume bâti existant,
 - S'il s'agit d'un propriétaire occupant son propre logement, répondre à des critères de ressources,
 - Pour les logements locatifs, s'engager à louer pendant 9 ans et prendre des engagements de modération de loyers pour les logements à loyer maîtrisé.
- ▶ **Et surtout ne pas avoir commencé les travaux avant d'en avoir reçu l'autorisation écrite.**

Un conseil et une assistance gratuite aux propriétaires

Le Centre d'Etudes Régional pour la Valorisation de l'Espace Architectural et Urbain (C.E.R.V.E.A.U.) est l'organisme désigné pour vous informer sur toutes les aides proposées, pour vous conseiller sur les plans technique, financier, administratif et fiscal et pour vous aider à constituer vos demandes de subventions et de paiements. Des permanences hebdomadaires seront tenues par le C.E.R.V.E.A.U. à partir du 21 juin 2006, en alternance dans quatre communes du secteur.

www.cc-pechelbronn.fr

Une réunion publique d'information est organisée pour le démarrage de l'OPAH le 14 juin 2006 à 18h30 à la salle socio-culturelle de Durrenbach

Pour tous renseignements C.E.R.V.E.A.U.

89, Avenue de Colmar 67100 Strasbourg
Tél : 03 88 44 09 08 • Fax : 03 88 44 20 43
Contact : Pierre Olenycz

Tenue des permanences hebdomadaires

- Tous les 1^{er} et 3^{es} mercredis du mois de 15h à 16h30, mairie de Lembach et tous les 2^{es} mercredis du mois de 17h à 18h30, mairie de Wærth.
- Tous les 2^{es} et 4^{es} mercredis du mois de 15h à 16h30, mairie de Walbourg et de 17h à 18h30, au siège de la communauté de communes de Pechelbronn à Merkwiler-Pechelbronn.



Exposition "Dessus et dessous...de table ou l'Histoire de la table alsacienne" du 2 juillet au 15 octobre 2006 à la Maison Rurale de l'Outre-Forêt

Cette exposition retrace les modes et les manières de s'alimenter en Alsace, en présentant mobilier, poteries, étains, faïences, porcelaines, verreries, argenteries...au fil des siècles. Si, au Moyen-Âge, l'alimentation permettait parfois tout juste la subsistance, on découvrira autant de recettes que de secrets et d'anecdotes qui annoncent la découverte et l'utilisation de nos aliments aujourd'hui les plus courants qui allient les plaisirs de la table à une recherche plus saine de notre alimentation.

L'approche tantôt ludique et créative, tantôt scientifique et pratique des différentes animations montrera par le retour aux sources mais aussi par la modernité de la tradition, la richesse et l'authenticité de la table alsacienne d'hier à aujourd'hui.

Exposition visitable aux horaires d'ouverture du musée. Entrée et animations (sauf repas) incluses dans celle du musée.

Renseignements et réservations :

Maison Rurale de l'Outre-Forêt • 1, place de l'Eglise à Kutzenhausen • Tél : 03 88 80 53 00 • Email : maison.rurale@musees-vosges-nord.org

Espace Info Energies (EIE)

L'EIE Nord Alsace est une structure d'informations dans les domaines de la maîtrise de l'énergie et de l'utilisation des énergies renouvelables à destination des particuliers, des petites entreprises et des collectivités locales.

Les horaires d'ouverture de l'Espace Info Energies sont les suivants :

Le lundi, mercredi, jeudi de 8h30-11h30, 13h30-16h30 et le vendredi sur rendez-vous. Vous pouvez joindre Emilie Jaillet, animatrice de l'espace au 03 88 80 54 35 ou par mail emilie.jaillet@cc-pechelbronn.fr.

Plus de renseignements sur www.cc-pechelbronn.fr rubrique Environnement.



On a trouvé du pétrole à Pechelbronn ?

De curieuses manœuvres de forage ont eu lieu dans la région ce printemps. Malheureusement, l'espoir de certains se révèle utopique. Non, on n'a pas trouvé de pétrole à Pechelbronn et ce pan de l'histoire locale reste (définitivement ?) fermé depuis le 31 décembre 1964. La Direction Régionale de l'Industrie, de la Recherche et de l'Environnement (DRIRE) a entrepris ces travaux pour répondre à plusieurs questions : quels sont les liquides encore présents dans les puits, comment ces liquides se déplacent-ils

dans le sol, comment remédier à d'éventuels risques de pollution, quelle technique utiliser pour boucher définitivement des puits (car il faudra bien le faire un jour)... La société allemande TERRASOND a donc creusé cinq "piézomètres" de 18 centimètres de diamètre et de 200 mètres de profondeur qui serviront à capter les eaux souterraines afin d'effectuer les différentes analyses nécessaires. Le premier se trouve à Preusdorf au puits II, le deuxième au fond de la rue de l'école à Merkwiller, le troisième en face du cimetière de Merkwiller et les deux derniers dans la direction de Hœlschloch. À la fin des chantiers prévue en juin 2006, il ne restera qu'un morceau de tube en acier d'environ 20 centimètres de diamètre dépassant du sol de 50 centimètres et muni d'un capot cadenassé. Des conventions de cinq ans renouvelables ont été signées avec les propriétaires et les travaux sont entièrement financés par la DRIRE qui remettra également les lieux en état à la fin de l'opération.



Assainissement

Débuteront en juin :

- Les travaux de finition de pose du collecteur Langensoultzbach-Wœrth (ensemencement, réfection du chemin forestier).
- Les travaux de renouvellement du réseau eaux pluviales route de Wœrth à Lembach. Ils seront réalisés par l'entreprise Roessel de Hoenheim pour un montant de 87 000 €.HT.
- La pose du dernier tronçon des collecteurs intercommunaux reliant les communes du sud à la future station d'épuration de Gunstett et la construction de la conduite de rejets.

Hôtel d'entreprises de la Sauer

Des locaux restent disponibles à l'hôtel d'entreprises de la Sauer. Le premier local comprend un bureau de 23 m² et un atelier de 210 m². Le deuxième local comprend un bureau de 30 m². Tous les renseignements techniques et les conditions de mise à disposition sont disponibles sur le site www.cc-vallee-sauer.fr, rubrique Economie.

Ordures ménagères

Pour ne plus avoir à y penser, la communauté de communes de la vallée de la Sauer vous propose le prélèvement automatique à l'échéance pour votre redevance d'enlèvement des ordures ménagères à partir de 2007.

Le prélèvement automatique, c'est quoi ?

Vous êtes débité automatiquement du montant de votre facture, vous êtes systématiquement prévenu de la date et du montant du prélèvement sur votre compte.

Pour adhérer au prélèvement automatique, retourner le formulaire complété et l'autorisation avec un RIB à la trésorerie de Wœrth ou à la communauté de communes.

Le formulaire est téléchargeable sur www.cc-vallee-sauer.fr rubrique Environnement.

Le village-entreprises de la Sauer

Le Village-entreprises de la Sauer est un concept de bâtiment permettant de regrouper 4 entreprises de façon autonome sur une même parcelle et sous un même toit. Il s'adresse à des entreprises nécessitant une surface 326 m² (273 m² de hall et 53 m² de bureau) et voulant devenir propriétaire de leurs locaux. **Plus de renseignements sur www.cc-vallee-sauer.fr, rubrique Economie.**

Maison des services et des associations

La maîtrise d'œuvre a été confiée à une équipe pluridisciplinaire composée d'un bureau d'architecture Braesch-Bottazzi de Schiltigheim et de bureaux d'études. Ce projet s'inscrit dans une démarche HQE (Haute Qualité Environnementale).

Opération "compostage"



Un compost dans le jardin, c'est moins de déchets et un engrais naturel formidable !

Notre poubelle contient 30% de déchets organiques : déchets de jardin, de cuisine ou ménagers que nous pouvons recycler en un terreau fertile, gratuit et prêt à l'emploi : le compost.

Pourquoi composter ? Comment fait-on ? Comment utiliser le compost ?

Pour vous initier aux bonnes pratiques du compostage, la communauté de communes de la vallée de la Sauer organise des réunions d'information animées par Corinne Bloch, animatrice au Centre d'Initiation à la Nature et à l'Environnement de Munchhausen. A l'issue de ces soirées, des composteurs en bois, fabriqués dans le cadre d'un partenariat avec les travailleurs handicapés d'Alsace du Nord vous seront proposés à la vente à un prix très attractif. La première réunion aura lieu le 22 juin 2006 à 20h à la maison des associations de Biblisheim.

L'Association "Sauer Nature" vous propose également de vous apprendre les gestes simples et les règles de base pour réaliser votre compost au cours d'un atelier-pratique le 21 octobre 2006 à partir de 14h à la salle polyvalente de Walbourg. Cette opération s'inscrit dans le cadre de la campagne d'animation et de communication sur le compostage engagée par l'ADEAN (Association pour le développement de l'Alsace du Nord) en partenariat avec 5 communautés de communes de l'Alsace du Nord (Vallée de la Sauer, Pays de Niederbronn, Delta de la Sauer, Uffried et Basse Zorn).



Biblisheim

 Dieffenbach-lès-Woerth

 Durrenbach

 Eschbach

 Forstheim

 Froeschwiller

 Goersdorf-
 Mitschdorf

 Gunstett

 Hegenev

 Kutzenhausen

 Lampertsloch

 Langensoultzbach

 Laubach

 Lembach -
 Mattstall

 Lobsann

 Merkwiler-Pechelbronn

 Morsbronn-les-Bains

 Niedersteinbach

 Oberdorf-
 Spachbach

 Obersteinbach

 Preuschdorf

 Walbourg

 Wingen

 Woerth

En bref..



Communes

Collecte de pommes à partir du 23 septembre 2006

Comme chaque année, l'association fruits, fleurs et nature de Lembach organise une collecte de pommes qui aura lieu à la plate forme de collecte derrière la déchetterie de Lembach.

Sur rendez-vous aux numéros suivants :
 Etienne Fischer : 03 88 94 41 71
 Véronique Kleinbeck : 03 88 94 42 42

■ Woerth

Réhabilitation du sentier historique

La commune de Woerth, l'ONF et le collège Mac Mahon se sont lancés dans la réhabilitation du sentier des Turcos. Les élèves de 4^e, sous l'impulsion de leur professeur d'histoire, Philippe Tomasetti, ont voulu corriger les erreurs du passé et redonner vie à ce lieu, situé sur les hauteurs de Woerth.



Lancés en automne 2005, les nouveaux aménagements ont été terminés au début du printemps.

Un petit livret ludique fera découvrir aux visiteurs la faune et la flore de ces lieux historiques, en même temps que les monuments, les tombes et les ruines de la maison des Turcos qui longent le sentier. Le livret est en vente au Musée de Woerth et à la Mairie (1,50€).

Collège Maréchal de Mac Mahon

Les élèves de 4^{°3} du collège ont créé un site internet dont le but est de présenter la commune de Woerth, son histoire à travers les différents bâtiments et monuments qui témoignent du passé de la ville :

<http://spaces.msn.com/woerthfrance>

■ Lampertsloch

L'Association Cheval et Nature de Lampertsloch vous informe : l'édition du 24 juin 2006 de sa traditionnelle fête du cheval est annulée.

Ayant été informés récemment par la commission préfectorale des nouvelles dispositions en vigueur, le délai dont nous disposons nous empêche malheureusement de mettre en œuvre les actions correctives qui permettraient de se conformer à leurs exigences.

Nous tenons à remercier le public, tous les randonneurs participants, ainsi que les nombreux exposants pour leur fidélité durant plus de 10 ans et nous nous penchons d'ores et déjà sur l'avenir afin de vous proposer de nouvelles manifestations.

■ Merkwiler

La commune de Merkwiler-Pechelbronn vient d'obtenir le prix d'encouragement pour le fleurissement 2005, entre autre pour le bel aménagement de la traversée Est-Ouest de Sultz vers Woerth.



■ Preuschdorf

Comment les Preuschdorfois ont-ils vécu la bataille du 6 août 1870 ?

Chronique du pasteur Ernst-Albert Schuler

Cette chronique a été écrite au cours de l'été 1870 par le pasteur Ernst Albert Schuler qui a officié à Preuschdorf (et à Lampertsloch) pendant plus de 30 ans dans la seconde moitié du XIX^e siècle (de 1842 à 1874) et qui a eu l'excellente idée de consigner par écrit tout ce qu'il a vécu et observé pendant ce fameux été 1870. Le récit commence le 10 juillet et s'achève le 14 septembre 1870. Nous vivons pratiquement en direct le quotidien des habitants de Preuschdorf face aux affres de ce terrible combat : l'angoisse et l'incertitude préliminaire, le passage de l'escadron du Graff von Zeppelin quelques heures avant la première escarmouche du Shirleinhof, l'arrivée du général von Kirchbach, commandant en chef du V^e Corps prussien qui établit ses quartier au presbytère, l'impressionnant et incessant défilé de soldats prussiens, badois ou wurtembergeois, les illusions perdues, l'accueil des blessés et prisonniers de guerre, le début de l'occupation allemande...

"Das Pfarrhaus von Preuschdorf und die pfarrei während der Kriegsdrangsale im Sommer 1870", 72 pages, 65 photos, couverture cartonnée rigide, dos carré cousu-collé, 12 euros, texte allemand et français. Réservations obligatoires au 03 88 80 72 32 (M. Bastian) ou au 03 88 80 77 49 (mairie de Preuschdorf).

La rue de l'Eglise vient de faire peau neuve. Après réparation et remise en état des réseaux, le nouvel enrobé donne à cette rue entièrement bordée de maisons à colombages un cachet encore plus élégant et pittoresque.



Dimanche 3 septembre à partir de 10h : dans le cadre de l'opération "Un dimanche à la ferme", la ferme Huchot vous invite à découvrir ses activités (visite de l'élevage, alimentation des animaux...) et la qualité de sa production. Venez nombreux ! Animations et restauration vous attendent sur place. Renseignements 03 88 19 17 97.

Les animations touristiques 2006

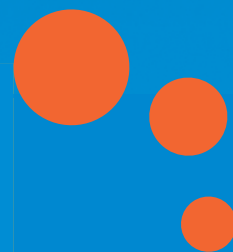

Fête des charbonniers

du 27 juillet au 6 août au pied
du Château de Fleckenstein

| | |
|------------|---|
| 28 juillet | Allumage de la meule |
| 29 juillet | Soirée musicale charbonniers |
| 2 août | Soirée musicale charbonniers |
| 4 août | Grill des Wildsöjdriewer avec animation |
| 5 août | Soirée folklorique charbonniers |
| 6 août | Ouverture de la meule |

Etablissement thermal de Morsbronn-les Bains

| | |
|-----------------|---------------------------------|
| 4 juillet | Couleur Coton |
| 6 ou 13 juillet | Huguette Dreikhaus |
| 17 juillet | Orchestre "Hopfebuewe" |
| 22 août | Musique de Weyersheim |
| 24 août | Les Clarinettes du Heimbach |
| 31 août | Orchestre Daniel Jurquet |
| 7 septembre | Chorale "Chants et sons" |
| 12 septembre | Amicale de Musique d'Oberhoffen |

Circuits guidés en bus de la Vallée du Seltzbach

Nouveauté 2006!

Les Syndicats d'Initiative du Pays de Pechelbronn et du Sultzerland proposeront les mardis 18 juillet et 8 août, l'après-midi, des circuits guidés en bus qui permettront de découvrir le Pays de Pechelbronn et le Sultzerland.

Au programme :
Découverte patrimoniale, architecturale et historique des secteurs, ...sans efforts de déplacements !

Le départ se fera depuis Morsbronn-les-Bains et des arrêts seront prévus à Merkwiller-Pechelbronn et à Sultz.
Conditions et réservation : Point Info de la Maison Rurale de l'Outre-Forêt **03 88 80 53 00**.

Festivités du 14 juillet

| | |
|------------|--|
| 13 juillet | Langensultzbach Fête Nationale - Feu d'artifice |
| 13 juillet | Woerth Feu d'artifice et bal populaire |
| 13 juillet | Durrenbach Fête Nationale - Feu d'artifice |
| 13 juillet | Merkwiler-Pechelbronn Retraite aux flambeaux et feu d'artifice |
| 13 juillet | Preuschdorf Retraite au flambeau - feu d'artifice - bal |
| 13 juillet | Lembach Bal populaire et retraite aux flambeaux |
| 14 juillet | Wingen Cérémonie de la Fête Nationale |
| 14 juillet | Lampertsloch Bal du 14 juillet |
| 14 juillet | Lembach Fête Nationale |

Musées

| | |
|--|--|
| Lembach Château du Fleckenstein Le P'tit Fleck | De 10h à 18h. Sur réservation pour les groupes Tél : 03 88 94 28 52 |
| Château des Enigmes | Visites guidées du 1er juillet au 30 septembre : 10h, 11h, 14h, 15h, 16h. Pour les groupes, toute l'année sur réservation. Tél : 03 88 94 43 16. |
| Ligne Maginot - Four à Chaux | Tous les jours. Tél : 03 88 94 43 16. |
| Obersteinbach Maison des Châteaux Forts | Du 1er juillet au 31 août Jeu, sam, dim 15h-18h. |
| Woerth Musée de la Bataille du 6 août 70 | Du 16 juin au 14 septembre de 10h à 12h et 14h à 18h tous les jours sauf mardi |
| Langensultzbach Exposition Permanente "Dieux, déesses et sanctuaires des Vosges du Nord" | 1 ^{er} juin-30 septembre : dim et jours fériés de 14h30 à 17h. |
| Morsbronn-les-Bains Parc d'attractions Didiland | Du 16 avril au 17 septembre. |
| Merkwiler-Pechelbronn Musée Français du Pétrole | Du 1er avril au 30 octobre : jeudi, dim et jours fériés de 14h30 à 18h. |
| Kutzenhausen Maison Rurale de l'Outre-Forêt | Du 1er avril au 30 septembre : mar à ven 10h/12h et sam, dim, jours fériés 14h/18h. |