



**COMPTE RENDU
DE LA SEANCE DU
CONSEIL COMMUNAUTAIRE
DU 09.03.2020
A LA MAISON DES SERVICES
ET DES ASSOCIATIONS
A DURRENBACH**

Réunion du 17.02.2020 – 19h30 – Maison des services et des associations – Durrenbach – Salle de réunion Pechelbronn – Invitation avec ordre du jour envoyée le 03.02.2020 et complétée d'un rapport de présentation envoyé par mail aux membres du conseil (conseillers ayant communiqué une adresse mail).

Invités élus : 50 personnes - 35 élus délégués titulaires et 15 délégués suppléants.

7 invités permanents (M le Sous-Préfet de Haguenau-Wissembourg, M. le Député F. Reiss, M. le sénateur GD Kennel, Mme le conseiller départemental du canton de Reichshoffen, direction de la maison du Conseil départemental du Bas-Rhin Haguenau-Wissembourg, M. le président de la communauté de communes de Wissembourg, les DNA).

Séance publique.

Compte rendu avec tableau des décisions précisant le nom des votants et l'indication du sens de leur vote en annexe.

Invités autres à cette séance : non.

Intervenants extérieurs : non.

Elus présents : M. HAAS Jean-Marie

Titulaire, Mmes : DESCHLER Annie, DUDT Lysianne, LEDIG Evelyne, WEISS Marie-Line,
MM : BALL Jean-Claude, FUCHS Alain, ISEL Roger, JULLY Jean-Marie, KAISER Francis,
KLIPFEL Jean-Louis, KREISS Alfred, MULLER Jean, NICASTRO Gérard, PETER
Guillaume, PFEIFFER Dominique, SCHLOSSER Charles, SCHNEIDER Francis, SCHNEPP
Franck, SIGRIST Benoît, THALMANN Alfred, WEISBECKER Jean, WEISS Damien

Suppléant – délégation de vote :

Suppléants - sans délégation vote : Mme KOCHER Bernadette, M. OSTER Rémy

Elus excusés - procuration : Mmes CABIROL DE SAINT GEORGES Mireille à Mme
DUDT Lysianne, DUTEY Sylvie à WEISS Damien, ROTH Marie-Louise à M. BALL Jean-
Claude, MM SCHNEIDER Dominique à ISEL Roger, SITTER Pierrot à HAAS Jean-Marie,
WERNERT Stéphane à PFEIFFER Dominique

Elus excusé : M. RICHERT Robert

Suppléants excusés : MM. FUCHS Thierry, HOCH Georges, OTT Olivier

Elus absents: titulaires : Mmes GARDON Karine, HASENFRATZ Rachel, MM.
ATZENHOFFER Alphonse, SCHERTZ Christophe, SUSS Charles

Suppléants : Mme SCHELLENBERGER Michèle, STURM Céline, ZUGMEYER Danielle,

MM. FISCHER Alain, LETZELTER Alain, NIEDERER Gérard, RAUSCHER Bernard, ROMIAN Serge, WEGMANN Alain, WEHRUNG Freddy

Invités présents : Mme MARAJO-GUTHMULLER Nathalie, M SCHALLER Léo

Excusés : MM BERTRAND Rémi, REISS Frédéric, GUY-DOMINIQUE Kennel

Le président ouvre la séance à 19h30 et procède au test de bon fonctionnement des boîtiers de vote électroniques.

Désignation d'un(e) secrétaire de séance.

En application de l'article L. 2121-15 du Code Général des Collectivités Territoriales (CGCT), il est procédé à la désignation du secrétaire de séance.

M. Alfred KREISS est désigné secrétaire de séance.

Approbation du compte-rendu de réunion du conseil communautaire du 17.02.2020.

Le compte rendu de la séance du 17.02.2020 est consultable sur le site internet de la communauté de communes. Il a par ailleurs été envoyé par mail aux conseillers communautaires.

Mme Weiss intervient sur la mention de l'intervention de M. Isel, président de la CLECT, indiquée dans les visas de la délibération n°003.2020. M. le Président souhaite conserver la mention, M. Isel ayant informé l'assemblée en cours de débat sur ce point que la CLECT devra se réunir en temps voulu sur la question des AC et des charges transférées.

Le compte-rendu est approuvé à la majorité, quatre voix contre et quatre abstentions.

Approbation du compte-rendu de de la session transfrontalière du 06.02.2020.

Le compte rendu de la séance transfrontalière du 06.02.2020 à Froeschwiller est consultable sur le site internet de la communauté de communes. Il a par ailleurs été envoyé par mail aux conseillers communautaires. Le compte-rendu est approuvé à l'unanimité.

Modification de l'ordre du jour : Suppression/Rajout de points à l'ordre du jour.

Le cas échéant, le président soumettra au conseil communautaire une proposition de modification de l'ordre du jour (rajout de points complémentaires ou suppression-reports).

Ajout d'une délibération : Annulation de la DBM n°2 pour ce qui concerne le budget annexe 00417 ZA Sormatt à Lembach, pour non prise en compte par les services de la trésorerie.

Ce point est ajouté en début de séance. Le conseil valide la proposition.

NB : la présentation du projet de contournement de Mertzwiller, initialement prévue en séance, est reportée à cet été, pour cause d'indisponibilité des élus départementaux en charge du dossier.

Présentation M. Anthony Gontard – animateur EIE.

M. Anthony GONTARD, nouvel animateur de l'espace info énergie Nord Alsace, se présente.

FONCTIONNEMENT GENERAL – FINANCES – JURIDIQUE

021.2020 Annulation de la DBM n°2 pour ce qui concerne le budget annexe 00417 ZA Sormatt à Lembach, pour non prise en compte par les services de la trésorerie.

Vu la loi n° 82-213 du 2 mars 1982 modifiée relative aux droits et libertés des communes, des départements et des régions,

Vu le code général des collectivités territoriales,

Vu les statuts définissant la composition et les compétences de la communauté de communes, et l'arrêté préfectoral de création de la communauté de communes Sauer-Pechelbromm correspondant en date du 24 décembre 2007,

Vu l'arrêté préfectoral du 23 novembre 2017 portant extension et modification des statuts de la communauté de communes Sauer-Pechelbromm,

Vu la délibération du conseil communautaire n°009.2017 en date du 20 février 2017 et n°085.2018 du 17.12.2018 définissant l'intérêt communautaire,

Vu la délibération du conseil communautaire n°098.2019 en date du 16.12.2019 « Décision budgétaire modificative n°2 »,

Vu le budget de la communauté de communes pour l'exercice 2019, composé d'un budget principal et de budgets annexes,

Considérant la non prise en compte par les services de la trésorerie de la DBM n°2, pour la partie concernant le budget annexe 00417 ZA Sormatt à Lembach, et qu'il y a lieu d'en prendre acte,

Vu l'avis favorable du bureau exécutif,

Entendu l'exposé du président M. Jean-Marie HAAS,

Le conseil communautaire, après en avoir délibéré, à l'unanimité, deux abstentions, décide :

- **De prendre acte de la non prise en compte par les services de la trésorerie de la DBM n°2 en date du 16.12.2019 (délibération n°098.2019), pour la partie relative au budget annexe ZA Sormatt à Lembach,**
- **De supprimer en conséquence la modification budgétaire indiquée dans ladite délibération et relative au budget annexe visé,**
- **D'autoriser le président à procéder à toutes les démarches découlant de cette décision, et à signer tout document concourant à l'exécution de la présente délibération.**

022.2020 : Approbation des comptes de gestion de l'exercice 2019 de la communauté de communes : budget principal et budgets annexes.

Vu la loi n° 82-213 du 2 mars 1982 modifiée relative aux droits et libertés des communes, des départements et des régions,

Vu le code général des collectivités territoriales,

Vu les statuts définissant la composition et les compétences de la communauté de communes, et l'arrêté préfectoral de création de la communauté de communes Sauer-Pechelbronn correspondant en date du 24 décembre 2007,

Vu l'arrêté préfectoral du 23 novembre 2017 portant extension et modification des statuts de la communauté de communes Sauer-Pechelbronn,

Vu la délibération du conseil communautaire n°009.2017 en date du 20 février 2017 et n°085.2018 du 17.12.2018 définissant l'intérêt communautaire,

Vu le budget de la communauté de communes pour l'exercice 2019, composé d'un budget principal et de budgets annexes,

Vu le compte de gestion de l'exercice 2019 établi par le comptable public,

Vu le compte administratif de l'exercice 2019 établi par l'ordonnateur,

Considérant que le comptable public a repris dans ses écritures le montant de chacun des soldes figurant au bilan de l'exercice concerné, celui de tous les titres de recettes émis et celui de tous les mandats de paiement ordonnancés et qu'il a procédé à toutes les opérations d'ordre qu'il lui a été prescrit de passer dans ses écritures,

Considérant que les opérations de recettes et de dépenses paraissent régulières et suffisamment justifiées,

Considérant la concordance des écritures du compte de gestion tenu par le comptable public et du compte administratif tenu par l'ordonnateur,

Considérant les informations prévisionnelles de l'état 1259FPU (non reçu à ce jour) indiquant les bases prévisionnelles d'imposition pour 2020 et compensations de taxes,

Considérant la proposition de taux des impôts directs locaux, et le produit attendu nécessaire à l'équilibre du budget,

Considérant le débat d'orientation budgétaire (délibération n°001.2019) et vu l'avis favorable du conseil communautaire réuni en commission finances le 18.03.2019, se prononçant pour les exercices 2019 et 2020 par anticipation, et prévoyant pour 2020 la poursuite des opérations en cours, une stabilisation de la fiscalité et des différents tarifs de produits des services, du domaine et des ventes diverses,

Considérant le débat d'orientation budgétaire en séance du 17.02.2020 confirmant cette position,

Considérant l'état des lieux financier et fiscal réalisé en juillet 2019 dans le cadre du marché d'assistance pour l'élaboration d'un pacte financier et fiscal au sein du bloc communal, et présenté à la CLECT réunie le 30.09.2019,

Considérant le principe d'unité du budget, composé d'un budget principal et de budgets annexes, le budget 2019, son exécution, et le projet de budget 2020,

Vu l'avis favorable du bureau exécutif,

Entendu l'exposé du président M. Jean-Marie HAAS,

Le conseil communautaire, après en avoir délibéré, à l'unanimité, décide :

- **D'approuver le compte de gestion de l'exercice 2019 de la communauté de communes Sauer-Pechelbronn, ce compte de gestion visé et certifié par l'ordonnateur, n'appelant ni observations ni réserves de sa part sur la tenue des comptes, pour le budget de l'établissement composé comme suit par :**

Le budget principal (00400),

Et les budgets annexes (BA) suivants :

- 1. Zones d'activités intercommunales – parc économique de la Sauer à Eschbach (00401),**
 - 2. CADT – Fleckenstein à Lembach (00402),**
 - 3. Bâtiments d'activités – hôtel d'entreprises de la Sauer à Eschbach (00403),**
 - 4. ZAC intercommunale thermale à Morsbronn-les-Bains (00404),**
 - 5. ZAC intercommunale sud de Woerth (00405),**
 - 6. Chaufferie collective intercommunale « l'écorce » à Durrenbach (00406),**
 - 7. ZAC intercommunale Willenbach – Pechelbronn (00407),**
 - 8. Production d'énergie - forages « Hélions » - Pechelbronn (00409),**
 - 9. Service de collecte et traitement des ordures ménagères (00411),**
 - 10. ZAC Pôle bois à Hegeney (00412),**
 - 11. Ilot urbain centre de Woerth (00413),**
 - 12. Pôle bois bâtiment innovant à Preuschedorf (00415),**
 - 13. Pôle bois bâtiment d'activités à Eschbach (00414),**
 - 14. Site économique nord de Woerth (00416),**
 - 15. ZAC intercommunale Tormatt à Woerth (00416),**
 - 16. ZAC intercommunale Sormatt à Lembach (00417),**
 - 17. ZAC intercommunale touristique à Wingen (00419).**
- **D'autoriser le président à procéder à toutes les démarches découlant de cette décision, et à signer tout document concourant à l'exécution de la présente délibération.**

023.2020 : Approbation des comptes administratifs de l'exercice 2019 de la communauté de communes : Budget principal et budgets annexes.

Vu la loi n° 82-213 du 2 mars 1982 modifiée relative aux droits et libertés des communes, des départements et des régions,

Vu le code général des collectivités territoriales,

Vu les statuts définissant la composition et les compétences de la communauté de communes, et l'arrêté préfectoral de création de la communauté de communes Sauer-Pechelbronn correspondant en date du 24 décembre 2007,

Vu l'arrêté préfectoral du 23 novembre 2017 portant extension et modification des statuts de la communauté de communes Sauer-Pechelbronn,

Vu la délibération du conseil communautaire n°009.2017 en date du 20 février 2017 et n°085.2018 du 17.12.2018 définissant l'intérêt communautaire,

Vu le budget de la communauté de communes pour l'exercice 2019, composé d'un budget principal et de budgets annexes,

Vu le compte de gestion de l'exercice 2019 établi par le comptable public,

Vu le compte administratif de l'exercice 2019 établi par l'ordonnateur,

Considérant que le comptable public a repris dans ses écritures le montant de chacun des soldes figurant au bilan de l'exercice concerné, celui de tous les titres de recettes émis et celui de tous les mandats de paiement ordonnancés et qu'il a procédé à toutes les opérations d'ordre qu'il lui a été prescrit de passer dans ses écritures,

Considérant que les opérations de recettes et de dépenses paraissent régulières et suffisamment justifiées,

Considérant la concordance des écritures du compte de gestion tenu par le comptable public et du compte administratif tenu par l'ordonnateur,

Vu la délibération du conseil communautaire n°016.2020 en date du 17.02.2020 : « Approbation des comptes de gestion de l'exercice 2019 de la communauté de communes : budget principal et budgets annexes »,

Considérant les informations prévisionnelles de l'état 1259FPU (non reçu à ce jour) indiquant les bases prévisionnelles d'imposition pour 2020 et compensations de taxes,

Considérant la proposition de taux des impôts directs locaux, et le produit attendu nécessaire à l'équilibre du budget,

Considérant le débat d'orientation budgétaire (délibération n°001.2019) et vu l'avis favorable du conseil communautaire réuni en commission finances le 18.03.2019, se prononçant pour les exercices 2019 et 2020 par anticipation, et prévoyant pour 2020 la poursuite des opérations en cours, une stabilisation de la fiscalité et des différents tarifs de produits des services, du domaine et des ventes diverses,

Considérant le débat d'orientation budgétaire en séance du 17.02.2020 confirmant cette position,

Considérant l'état des lieux financier et fiscal réalisé en juillet 2019 dans le cadre du marché d'assistance pour l'élaboration d'un pacte financier et fiscal au sein du bloc communal, et présenté à la CLECT réunie le 30.09.2019,

Considérant le principe d'unité du budget, composé d'un budget principal et de budgets annexes, le budget 2019, son exécution, et le projet de budget 2020,

Vu l'avis favorable du bureau exécutif,

Entendu l'exposé du président M. Jean-Marie HAAS,

Entendu l'exposé du vice-président M. Roger ISEL,

- le président ayant quitté la salle après avoir présenté son bilan, M. ISEL prenant la présidence de la séance pour conduire les débats en lien avec le compte administratif et procéder à leur mise aux voix pour approbation,
- Le président ne prenant donc pas part au vote, ni en son nom, ni au nom de M. Pierrot SITTER, lui ayant donné procuration en son absence pour la séance du conseil communautaire (deux non votants),

Le conseil communautaire, après en avoir délibéré, à l'unanimité, deux non votants, décide :

- D'approuver le compte administratif de l'exercice 2019 de l'établissement, retraçant les dépenses et recettes du budget composé d'un budget principal et de budgets annexes, comme suit (montants intégrant les reports excédentaires et déficitaires de l'année N-1) :

BUDGETS		RESULTATS 2019	
			Résultat de l'exercice
1 PPAL	40000/00400 / ORMC 20 BUDGET PRINCIPAL CCVS-CCSP M14 Avec inventaire Bénéficiaire du FCTVA SIRET 20001305000014	Dépenses fonct°	6 024 980,68
		recettes fonct°	9 675 191,02
		résultat fonct°	3 650 210,34
		Dépenses d'invest	3 811 562,81
		Recettes d'invest	1 693 711,48
		Résultat d'invest	-2 117 851,33
		Résultat exercice	1 532 359,01
2 ZAC	40001/00401 BUDGET ANNEXE ZONE D'ACTIVITES PES ESCHBACH M14 Gestion stock Soumis à TVA SIRET 20001305000022	Dépenses fonct°	582 583,98
		recettes fonct°	1 118 324,61
		résultat fonct°	535 740,63
		Dépenses d'invest	1 104 162,33
		Recettes d'invest	676 105,66
		Résultat d'invest	-428 056,67
		Résultat exercice	107 683,96
3 BAT	40002/00402 BUDGET ANNEXE CADT FLECKENSTEIN M14 Avec inventaire	Dépenses fonct°	20 301,11
		recettes fonct°	126 645,78
		résultat fonct°	106 344,67
		Dépenses d'invest	76 046,60
		Recettes d'invest	18 297,38

	Soumis à TVA SIRET 20001305000030	Résultat d'invest Résultat exercice	-57 749,22 48 595,45
4 BAT	40003/00403 BUDGET ANNEXE BATIMENTS D'ACTIVITES HES M14 Avec inventaire Soumis à TVA SIRET 20001305000048	Dépenses fonct° recettes fonct° résultat fonct° Dépenses d'invest Recettes d'invest Résultat d'invest Résultat exercice	56 580,03 69 775,25 13 195,22 27 353,78 63 171,36 35 817,58 49 012,80
5 ZAC	40004/00403 BUDGET ANNEXE ZAC THERMALE MORSBRONN L/B M14 Gestion stocks Soumis à TVA SIRET 20001305000055	Dépenses fonct° recettes fonct° résultat fonct° Dépenses d'invest Recettes d'invest Résultat d'invest Résultat exercice	501 790,42 502 284,02 493,60 501 663,83 625 692,27 124 028,44 124 522,04
6 ZAC	40005/00405 BUDGET ANNEXE ZAC SUD DE WOERTH M14 Gestion stocks Soumis à TVA SIRET 20001305000063	Dépenses fonct° recettes fonct° résultat fonct° Dépenses d'invest Recettes d'invest Résultat d'invest Résultat exercice	1 439 119,81 1 532 047,29 92 927,48 1 611 900,79 1 460 336,79 -151 564,00 -58 636,52
7 INFRA	40006/00406 BUDGET ANNEXE CHAUFFERIE COLLECTIVE L'ECORCE M4 SPIC Soumis à TVA SIRET 20001305000071	Dépenses fonct° recettes fonct° résultat fonct° Dépenses d'invest Recettes d'invest Résultat d'invest Résultat exercice	80 714,90 212 577,79 131 862,89 225 196,98 127 338,57 -97 858,41 34 004,48
8 ZAC	40007/00407 BUDGET ANNEXE ZONE D'ACTIVITES WILLENBACH M14 Gestion stocks Soumis à TVA SIRET 20001305000089	Dépenses fonct° recettes fonct° résultat fonct° Dépenses d'invest Recettes d'invest Résultat d'invest Résultat exercice	379 712,16 379 713,47 1,31 433 772,16 436 772,16 3 000,00 3 001,31
10 INFRA	40009/00409 BUDGET ANNEXE Forages (Hélion 2 et 3) M4 SPIC Soumis à TVA SIRET 20001305000105	Dépenses fonct° recettes fonct° résultat fonct° Dépenses d'invest Recettes d'invest Résultat d'invest Résultat exercice	471,83 7 679,38 7 207,55 14 537,84 7 858,46 -6 679,38 528,17
11 SERV	40011/00411 / ORMC 21 BUDGET ANNEXE ORDURES MENAGERES M4 SPIC Non soumis à TVA (art 260ACGI/L2333-6CGCT) SIRET 20001305000113	Dépenses fonct° recettes fonct° résultat fonct° Dépenses d'invest Recettes d'invest Résultat d'invest Résultat exercice	1 802 641,87 1 992 999,64 190 357,77 13 140,00 ,00 -13 140,00 177 217,77
12	40012/00412 BUDGET ANNEXE POLE BOIS ZA HEGENEY M14	Dépenses fonct° recettes fonct° résultat fonct° Dépenses d'invest	430 130,55 430 130,55 ,00 429 718,53

ZAC	Gestion stocks Soumis à TVA SIRET 20001305000121	Recettes d'invest Résultat d'invest Résultat exercice	431 156,86 1 438,33 1 438,33
13 BAT	40013/00413 BUDGET ANNEXE ILOT URBAIN CENTRE WOERTH M14 SPIC Soumis à TVA SIRET 20001305000139	Dépenses fonct° recettes fonct° résultat fonct° Dépenses d'invest Recettes d'invest Résultat d'invest Résultat exercice	232 373,64 1 326 807,79 1 094 434,15 2 950 016,33 1 412 204,68 -1 537 811,65 -443 377,50
14 BAT	40014/00414 BUDGET ANNEXE POLE BOIS BAT D'ACTIVITES ESCHBACH M14 avec inventaire Soumis à TVA SIRET 20001305000147	Dépenses fonct° recettes fonct° résultat fonct° Dépenses d'invest Recettes d'invest Résultat d'invest Résultat exercice	83 833,49 355 941,70 272 108,21 390 270,94 121 133,03 -269 137,91 2 970,30
15 BAT	40015/00415 BUDGET ANNEXE POLE BOIS BAT INNOVANT M14 avec inventaire Soumis à TVA SIRET 200013050000154	Dépenses fonct° recettes fonct° résultat fonct° Dépenses d'invest Recettes d'invest Résultat d'invest Résultat exercice	113 341,02 151 897,14 38 556,12 297 911,22 204 538,75 -93 372,47 -54 816,35
16 BAT	40016/00416 BUDGET ANNEXE SITE ECONOMIQUE NORD WOERTH M14 avec inventaire Soumis à TVA SIRET 20001305000162	Dépenses fonct° recettes fonct° résultat fonct° Dépenses d'invest Recettes d'invest Résultat d'invest Résultat exercice	183 440,03 209 730,67 26 290,64 894 534,70 1 413 487,14 518 952,44 545 243,08
17 BAT	40017/00417 BUDGET ANNEXE ZAC SORMATT LEMBACH M14 Gestion de stocks Soumis à TVA SIRET 20001305000188	Dépenses fonct° recettes fonct° résultat fonct° Dépenses d'invest Recettes d'invest Résultat d'invest Résultat exercice	,00 ,00 ,00 ,00 46 000,00 46 000,00 46 000,00
18 BAT	40018/00418 BUDGET ANNEXE ZAC TORMATT WOERTH (SUPER U) M14 Gestion de stocks Soumis à TVA SIRET 20001305000170	Dépenses fonct° recettes fonct° résultat fonct° Dépenses d'invest Recettes d'invest Résultat d'invest Résultat exercice	,00 ,00 ,00 ,00 ,00 ,00 ,00
19 ZAC	40019/00419 BUDGET ANNEXE ZA touristique WINGEN M14 Gestion stocks Soumis à TVA SIRET 20001305000196	Dépenses fonct° recettes fonct° résultat fonct° Dépenses d'invest Recettes d'invest Résultat d'invest Résultat exercice	53 142,89 53 142,89 ,00 235 635,00 235 635,00 ,00 ,00

NB : budget n°09 soldé-clôturé.

Somme dépenses fonctionnement	11 985 158,41
Somme recettes fonctionnement	18 144 888,99
Résultat de fonctionnement	6 159 730,58
Somme dépenses investissement	13 017 423,84
Somme recettes investissement	8 973 439,59
Résultat d'investissement	- 4 043 984,25
Résultat global (excédent-déficit)	2 115 746,33
Somme des dépenses SF+SI	25 002 582,25
Somme des recettes SF+SI	27 118 328,58
Résultat global (excédent-déficit)	2 115 746,33

- **D'autoriser le président à procéder à toutes les démarches découlant de cette décision, et à signer tout document concourant à l'exécution de la présente délibération.**

024.2020 : Affectation des résultats de l'exercice 2019 et validation des annexes au budget – tableau et rapports (des contributions et subventions, des écritures internes, des effectifs, des actions-opérations, du schéma de mutualisation).

Vu la loi n° 82-213 du 2 mars 1982 modifiée relative aux droits et libertés des communes, des départements et des régions,

Vu le code général des collectivités territoriales,

Vu les statuts définissant la composition et les compétences de la communauté de communes, et l'arrêté préfectoral de création de la communauté de communes Sauer-Pechelbronn correspondant en date du 24 décembre 2007,

Vu l'arrêté préfectoral du 23 novembre 2017 portant extension et modification des statuts de la communauté de communes Sauer-Pechelbronn,

Vu la délibération du conseil communautaire n°009.2017 en date du 20 février 2017 et n°085.2018 du 17.12.2018 définissant l'intérêt communautaire,

Vu le budget de la communauté de communes pour l'exercice 2019, composé d'un budget principal et de budgets annexes,

Vu le compte de gestion de l'exercice 2019 établi par le comptable public,

Vu le compte administratif de l'exercice 2019 établi par l'ordonnateur,

Considérant que le comptable public a repris dans ses écritures le montant de chacun des soldes figurant au bilan de l'exercice concerné, celui de tous les titres de recettes émis et celui de tous les mandats de paiement ordonnancés et qu'il a procédé à toutes les opérations d'ordre qu'il lui a été prescrit de passer dans ses écritures,

Considérant que les opérations de recettes et de dépenses paraissent régulières et suffisamment justifiées,

Considérant la concordance des écritures du compte de gestion tenu par le comptable public et du compte administratif tenu par l'ordonnateur,

Vu la délibération du conseil communautaire n°016.2020 en date du 17.02.2020 : « Approbation des comptes de gestion de l'exercice 2019 de la communauté de communes : budget principal et budgets annexes »,

Vu la délibération du conseil communautaire n°017.2020 en date du 17.02.2020 : « Approbation des comptes administratifs de l'exercice 2019 de la communauté de communes : budget principal et budgets annexes »,

Considérant les informations prévisionnelles de l'état 1259FPU (non reçu à ce jour) indiquant les bases prévisionnelles d'imposition pour 2020 et compensations de taxes,

Considérant la proposition de taux des impôts directs locaux, et le produit attendu nécessaire à l'équilibre du budget,

Considérant le débat d'orientation budgétaire (délibération n°001.2019) et vu l'avis favorable du conseil communautaire réuni en commission finances le 18.03.2019, se prononçant pour les exercices 2019 et 2020 par anticipation, et prévoyant pour 2020 la poursuite des opérations en cours, une

stabilisation de la fiscalité et des différents tarifs de produits des services, du domaine et des ventes diverses,

Considérant le débat d'orientation budgétaire en séance du 17.02.2020 confirmant cette position,

Considérant l'état des lieux financier et fiscal réalisé en juillet 2019 dans le cadre du marché d'assistance pour l'élaboration d'un pacte financier et fiscal au sein du bloc communal, et présenté à la CLECT réunie le 30.09.2019,

Considérant le principe d'unité du budget, composé d'un budget principal et de budgets annexes, le budget 2019, son exécution, et le projet de budget 2020,

Vu l'avis favorable du bureau exécutif,

Entendu l'exposé du président M. Jean-Marie HAAS,

Le conseil communautaire, après en avoir délibéré, à l'unanimité, une abstention, décide :

- **D'affecter les résultats de l'exercice 2019 comme suit :**

BUDGETS		R E S U L T A T S 2 0 1 9		
			Résultat de l'exercice (hors reports et aff n-1)	Affectation soldes année n
1 PPAL	40000/00400 / ORMC 20 BUDGET PRINCIPAL CCVS-CCSP M14 Avec inventaire Bénéficiaire du FCTVA SIRET 20001305000014	Résultat de fonctionnement	3 650 210,34	au 002 excédent SF 1 532 359,01 € au 1068 recettes SI 2 117 851,33 €
		Résultat d'investissement	-2 117 851,33	
2 ZAC	40001/00401 BUDGET ANNEXE ZONE D'ACTIVITES PES ESCHBACH M14 Gestion stock Soumis à TVA SIRET 20001305000022	Résultat de fonctionnement	535 740,63	au 002 excédent SF
		Résultat d'investissement	-428 056,67	au 001 déficit SI
3 BAT	40002/00402 BUDGET ANNEXE CADT FLECKENSTEIN M14 Avec inventaire Soumis à TVA SIRET 20001305000030	Résultat de fonctionnement	106 344,67	au 002 excédent SF 48 595,45 € au 1068 recettes SI 57 749,22 €
		Résultat d'investissement	-57 749,22	au 001 déficit SI
4	40003/00403 BUDGET ANNEXE			

BAT	BATIMENTS D'ACTIVITES HES M14 Avec inventaire Soumis à TVA SIRET 20001305000048	Résultat de fonctionnement Résultat d'investissement	13 195,22 35 817,58	au 002 excédent SF au 001 excédent SI
5 ZAC	40004/00403 BUDGET ANNEXE ZAC THERMALE MORSBRONN LES BAINS M14 Gestion stocks Soumis à TVA SIRET 20001305000055	Résultat de fonctionnement Résultat d'investissement	493,60 124 028,44	au 002 excédent SF au 001 excédent SI
6 ZAC	40005/00405 BUDGET ANNEXE ZAC SUD DE WOERTH M14 Gestion stocks Soumis à TVA SIRET 20001305000063	Résultat de fonctionnement Résultat d'investissement	92 927,48 -151 564,00	au 002 excédent SF au 001 déficit SI
7 INFRA	40006/00406 BUDGET ANNEXE CHAUFFERIE COLLECTIVE L'ECORCE M4 SPIC Soumis à TVA SIRET 20001305000071	Résultat de fonctionnement Résultat d'investissement	131 862,89 -97 858,41	au 002 excédent SF 34 004,48 € au 1068 recettes SI 97 858,41 € au 001 déficit SI
8 ZAC	40007/00407 BUDGET ANNEXE ZONE D'ACTIVITES WILLENBACH M14 Gestion stocks Soumis à TVA SIRET 20001305000089	Résultat de fonctionnement Résultat d'investissement	1,31 3 000,00	au 002 excédent SF au 001 excédent SI
10 INFRA	40009/00409 BUDGET ANNEXE Forages (Hélion 2 et 3) M4 SPIC Soumis à TVA SIRET 20001305000105	Résultat de fonctionnement Résultat d'investissement	7 207,55 -6 679,38	au 002 excédent SF 528,17 € au 1068 recettes SI 6 679,38 € au 001 déficit SI
11 SERV	40011/00411 / ORMC 21 BUDGET ANNEXE ORDURES MENAGERES M4 SPIC	Résultat de fonctionnement	190 357,77	au 002 excédent SF 176 947,77 € au 1068 recettes SI 13 410 €

	Non soumis à TVA (art 260ACGI/L2333-6CGCT) SIRET 20001305000113	Résultat d'investissement	-13 140,00	au 001 déficit SI
12 ZAC	40012/00412 BUDGET ANNEXE POLE BOIS ZA HEGENEY M14 Gestion stocks Soumis à TVA SIRET 20001305000121	Résultat de fonctionnement Résultat d'investissement	,00 1 438,33	 au 001 excédent SI
13 BAT	40013/00413 BUDGET ANNEXE ILOT URBAIN CENTRE WOERTH M14 SPIC Soumis à TVA SIRET 20001305000139	Résultat de fonctionnement Résultat d'investissement	1 094 434,15 -1 537 811,65	au 1068 recettes SI au 001 déficit SI
14 BAT	40014/00414 BUDGET ANNEXE POLE BOIS BATIMENTS D'ACTIVITES ESCHBACH M14 avec inventaire Soumis à TVA SIRET 20001305000147	Résultat de fonctionnement Résultat d'investissement	272 108,21 -269 137,91	au 002 excédent SF 2 970,30 € au 1068 recettes SI 269 137,91 € au 001 déficit SI
15 BAT	40015/00415 BUDGET ANNEXE POLE BOIS BAT INNOVANT M14 avec inventaire Soumis à TVA SIRET 200013050000154	Résultat de fonctionnement Résultat d'investissement	38 556,12 -93 372,47	au 1068 recettes SI au 001 déficit SI
16 BAT	40016/00416 BUDGET ANNEXE SITE ECONOMIQUE NORD WOERTH (Star auto) M14 avec inventaire Soumis à TVA SIRET 20001305000162	Résultat de fonctionnement Résultat d'investissement	26 290,64 518 952,44	au 002 excédent SF au 001 excédent SI
17 BAT	40017/00417 BUDGET ANNEXE ZAC SORMATT LEMBACH M14 Gestion de stocks Soumis à TVA SIRET 20001305000188	Résultat de fonctionnement Résultat d'investissement	,00 46 000,00	 au 001 excédent SI
	40018/00418			

18 BAT	BUDGET ANNEXE ZAC TORMATT WOERTH (SUPER U) M14 Gestion de stocks	Résultat de fonctionnement	,00	
	Soumis à TVA SIRET 20001305000170	Résultat d'investissement	,00	
19 ZAC	40019/00419 BUDGET ANNEXE ZA touristique WINGEN M14 Gestion stocks	Résultat de fonctionnement	,00	
	Soumis à TVA SIRET 20001305000196	Résultat d'investissement	,00	

- **D'approuver les annexes aux budgets suivants :**

- **Tableau annexe n°1 au budget, des contributions et subventions-participations à verser en 2020, annexé à la présente délibération, et prévues au budget,**
 - **au titre des opérations conduites par la communauté de communes,**
 - **au titre de l'exécution des conventions de mandats, d'objectifs et de moyens en place, et en qualité de membre adhérent aux organismes cités,**

et d'autoriser le président à effectuer les dépenses prévues conformément aux conditions de versements précisés dans les programmes, les conventions ou statuts considérés, et dans les limites des enveloppes totales suivantes :

Intitulé comptes	Sommes (total budgétisé sur les comptes ci-dessous pouvant être supérieur aux montants indiqués ci-dessous)		Budgétisé total (autres frais)
Remboursement de frais aux communes membres	62875	28 000,00	28 000,00
Concours divers - cotisations	6281	10 282,02	11 000,00
autres services extérieurs	6288	343 473,20	350 000,00
Contingents et participations obligatoires - service d'incendie - contribution SDIS	6553	132 000,00	132 000,00
contributions aux organismes de regroupement	65548	225 179,65	230 000,00
subventions de fonctionnement aux organismes publics - groupements de collectivités	657358	-	-
subventions de fonctionnement aux assoc et autres pers de droit privé	6574	655 346,02	713 000,00
sous-total section de fonctionnement		1 394 280,89	1 464 000,00
subventions d'équipements - Région	204123	630 525,00	630 525,00
subventions d'équipements	20421	11 976,29	12 000,00
dotations	1021	25 000,00	12 000,00
créances	4581029	8 976,29	8 976,29
	4581030	8 976,29	8 976,29
sous-total section d'investissement		676 477,58	663 501,29
	Total général	2 070 758,47	2 127 501,29

- **Tableau annexe n°2 des écritures internes entre budgets, annexé à la présente délibération, détaillant :**

- 1. les écritures de prises en charge internes – affectations entre budgets - prises en charges de frais de poste,
- 2. les écritures de prises en charge internes – affectations entre budgets - prises en charges de frais d'assurances,
- 3. les écritures de prises en charge internes – affectations entre budgets - prises en charges autres,
- 4. Les écritures de contributions ou reversements du budget principal aux budgets annexes,

- 5. les écritures d'ordres au sein des budgets,
 - 6. les écritures de provisions et reprises de provisions,
 - 7. Suivi des cautions encaissées au 01.01.N – compte 165,
 - 8. les écritures d'avances et de remboursement d'avances au budget principal aux budgets annexes pour assurer le portage des déficits et leur remboursement,
- Tableau des effectifs (cf. compte-rendu débat d'orientation budgétaire et tableau annexe du budget principal),
 - Etat des actions-opérations (cf. compte-rendu débat d'orientation budgétaire),
 - Etat d'avancement du schéma de mutualisation (projet en cours en 2 étapes 2017/2018 et 2019/2020, et quatre axes de mutualisation par étapes) :
 - Etude de création d'un service commun commande publique – à lancer,
 - Etude renforcement de la banque de matériels : achat de matériels supplémentaires dont scène mobile, et étude en cours avec un prestataire pour l'ouverture de la BQMAT à d'autres acteurs (communes, associations),
 - Développement touristique à l'échelle supra-intercommunale : création de l'OTI L'Alsace Verte finalisée,
 - Développement d'actions de coopération avec les territoires voisins et transfrontaliers : charte de jumelage avec la Verbandsgemeinde Dahner Felsenland (VGDF) signée, et plusieurs opérations sous mandat avec des territoires voisins (VGDF, CC Outre Forêt,...)
 - Mise en place d'un comité de réflexion sur les compétences : pas de comité en place mais développement des compétences (grand cycle de l'eau),
 - Développement du réseau des agents territoriaux en termes de compétences et de mises à dispositions : poursuite des réunions « agents territoriaux locaux » et mise en place de formations intra régulières (contrat CNFPT et CDG67 formations intra).
- D'autoriser le président à procéder à toutes les démarches découlant de cette décision, et à signer tout document concourant à l'exécution de la présente délibération.

025.2020 : Fiscalité intercommunale : Impôts directs locaux : Vote des taux et coefficients.

Vu la loi n° 82-213 du 2 mars 1982 modifiée relative aux droits et libertés des communes, des départements et des régions,

Vu le code général des collectivités territoriales,

Vu les statuts définissant la composition et les compétences de la communauté de communes, et l'arrêté préfectoral de création de la communauté de communes Sauer-Pechelbronn correspondant en date du 24 décembre 2007,

Vu l'arrêté préfectoral du 23 novembre 2017 portant extension et modification des statuts de la communauté de communes Sauer-Pechelbronn,

Vu la délibération du conseil communautaire n°009.2017 en date du 20 février 2017 et n°085.2018 du 17.12.2018 définissant l'intérêt communautaire,

Vu le budget de la communauté de communes pour l'exercice 2019, composé d'un budget principal et de budgets annexes,

Vu le compte de gestion de l'exercice 2019 établi par le comptable public,

Vu le compte administratif de l'exercice 2019 établi par l'ordonnateur,

Considérant que le comptable public a repris dans ses écritures le montant de chacun des soldes figurant au bilan de l'exercice concerné, celui de tous les titres de recettes émis et celui de tous les mandats de paiement ordonnancés et qu'il a procédé à toutes les opérations d'ordre qu'il lui a été prescrit de passer dans ses écritures,

Considérant que les opérations de recettes et de dépenses paraissent régulières et suffisamment justifiées,

Considérant la concordance des écritures du compte de gestion tenu par le comptable public et du compte administratif tenu par l'ordonnateur,

Vu la délibération du conseil communautaire n°016.2020 en date du 17.02.2020 : « Approbation des comptes de gestion de l'exercice 2019 de la communauté de communes : budget principal et budgets annexes »,

Vu la délibération du conseil communautaire n°017.2020 en date du 17.02.2020 : « Approbation des comptes administratifs de l'exercice 2019 de la communauté de communes : budget principal et budgets annexes »,

Vu la délibération du conseil communautaire n°018.2020 en date du 17.02.2020 : « Affectation des résultats de l'exercice 2019 et validation des annexes au budget – tableau des contributions et subventions, tableau des écritures internes, tableau des effectifs et tableau des actions-opérations »,

Considérant les informations prévisionnelles de l'état 1259FPU (non reçu à ce jour) indiquant les bases prévisionnelles d'imposition pour 2020 et compensations de taxes,

Considérant la proposition de taux des impôts directs locaux, et le produit attendu nécessaire à l'équilibre du budget,

Considérant le débat d'orientation budgétaire (délibération n°001.2019) et vu l'avis favorable du conseil communautaire réuni en commission finances le 18.03.2019, se prononçant pour les exercices 2019 et 2020 par anticipation, et prévoyant pour 2020 la poursuite des opérations en cours, une stabilisation de la fiscalité et des différents tarifs de produits des services, du domaine et des ventes diverses,

Considérant l'état des lieux financier et fiscal réalisé en juillet 2019 dans le cadre du marché d'assistance pour l'élaboration d'un pacte financier et fiscal au sein du bloc communal, et présenté à la CLECT réunie le 30.09.2019,

Considérant le principe d'unité du budget, composé d'un budget principal et de budgets annexes, le budget 2019, son exécution, et le projet de budget 2020,

Vu l'avis favorable du bureau exécutif,

Entendu l'exposé du président M. Jean-Marie HAAS,

Le conseil communautaire, après en avoir délibéré, à l'unanimité, décide :

- **De fixer les taux des impôts directs locaux à hauteur des taux fixés en 2019, sans augmentation ni diminution, comme suit :**

Taxe d'habitation : 11,83%

Taxe sur les propriétés bâties : 2,78%

Taxe sur les propriétés non bâties : 8,21%

- **De maintenir le taux de la CFE à 21,14%, compte tenu de la révision des bases en 2014, et du taux maximum de droit commun et taux maximum avec capitalisation, et de fixer le taux de CFE mis en réserve au maximum possible (sans indication du montant, l'état 1259 FPU ne nous étant pas encore parvenu),**
- **De maintenir le coefficient de TASCOM à 115, tel que fixé en 2019 pour application effective à compter du 01.01.2020,**
- **De valider les recettes fiscales comme suit :**

Impôt direct local – exercice 2019	Objet	Produit appelé 2019-selon prévisionnel d'état 1259FPU-montants prévus au budget 2020
Cotisation foncière des entreprises (taux mis en réserve : taux maximum possible)	21,14%	797 464 €
Taxe d'habitation	11,83%	2 292 459 €
Taxe sur le foncier bâti	2,78%	415 838 €
Taxe sur le foncier non bâti	8,21%	44 239 €
Eléments complémentaires	--	--
FNGIR	Reversement	-1 219 873 €
Allocations compensatrices	Encaissement	126 066 €
Produit taxe additionnelle FNB	Encaissement	5 968 €
Produit global des IFR	Encaissement	63 700 €
Produit de la CVAE	Encaissement	473 347 €
Produit de la TASCOT	Encaissement Coefficient 115	61 200 €
FPIC – mécanisme de garantie – année 3 sur 3 (notification non réceptionnée à ce jour)	Encaissement Prévision 50% du perçu 2019 (AMF)	59 680 €
Taxe GEMAPI	produit appelé	130 000 €

- D'autoriser le président à procéder à toutes les démarches découlant de cette décision, et à signer tout document concourant à l'exécution de la présente délibération.

026.2020 : Approbation du budget primitif 2020 de l'établissement : Budget principal et budgets annexes.

Vu la loi n° 82-213 du 2 mars 1982 modifiée relative aux droits et libertés des communes, des départements et des régions,

Vu le code général des collectivités territoriales,

Vu les statuts définissant la composition et les compétences de la communauté de communes, et l'arrêté préfectoral de création de la communauté de communes Sauer-Pechelbronn correspondant en date du 24 décembre 2007,

Vu l'arrêté préfectoral du 23 novembre 2017 portant extension et modification des statuts de la communauté de communes Sauer-Pechelbronn,

Vu la délibération du conseil communautaire n°009.2017 en date du 20 février 2017 et n°085.2018 du 17.12.2018 définissant l'intérêt communautaire,

Vu le budget de la communauté de communes pour l'exercice 2019, composé d'un budget principal et de budgets annexes,

Vu le compte de gestion de l'exercice 2019 établi par le comptable public,

Vu le compte administratif de l'exercice 2019 établi par l'ordonnateur,

Considérant que le comptable public a repris dans ses écritures le montant de chacun des soldes figurant au bilan de l'exercice concerné, celui de tous les titres de recettes émis et celui de tous les mandats de paiement ordonnancés et qu'il a procédé à toutes les opérations d'ordre qu'il lui a été prescrit de passer dans ses écritures,

Considérant que les opérations de recettes et de dépenses paraissent régulières et suffisamment justifiées,

Considérant la concordance des écritures du compte de gestion tenu par le comptable public et du compte administratif tenu par l'ordonnateur,

Vu la délibération du conseil communautaire n°016.2020 en date du 17.02.2020 : « Approbation des comptes de gestion de l'exercice 2019 de la communauté de communes : budget principal et budgets annexes »,

Vu la délibération du conseil communautaire n°017.2020 en date du 17.02.2020 : « Approbation des comptes administratifs de l'exercice 2019 de la communauté de communes : budget principal et budgets annexes »,

Vu la délibération du conseil communautaire n°018.2020 en date du 17.02.2020 : « Affectation des résultats de l'exercice 2019 et validation des annexes au budget – tableau des contributions et subventions, tableau des écritures internes, tableau des effectifs et tableau des actions-opérations »,

Vu la délibération du conseil communautaire n°019.2020 en date du 17.02.2020: « Impôts directs locaux : Vote des taux et coefficients »,

Considérant les informations prévisionnelles de l'état 1259FPU (non reçu à ce jour) indiquant les bases prévisionnelles d'imposition pour 2020 et compensations de taxes,

Considérant la proposition de taux des impôts directs locaux, et le produit attendu nécessaire à l'équilibre du budget,

Considérant le débat d'orientation budgétaire (délibération n°001.2019) et vu l'avis favorable du conseil communautaire réuni en commission finances le 18.03.2019, se prononçant pour les exercices 2019 et 2020 par anticipation, et prévoyant pour 2020 la poursuite des opérations en cours, une stabilisation de la fiscalité et des différents tarifs de produits des services, du domaine et des ventes diverses,

Considérant l'état des lieux financier et fiscal réalisé en juillet 2019 dans le cadre du marché d'assistance pour l'élaboration d'un pacte financier et fiscal au sein du bloc communal, et présenté à la CLECT réunie le 30.09.2019,

Considérant le principe d'unité du budget, composé d'un budget principal et de budgets annexes, le budget 2019, son exécution, et le projet de budget 2020,

Considérant le plan de développement durable pour le territoire Sauer-Pechelbromm, définit en 5 axes stratégiques, qui structurent logiquement nos projets, et déterminant 7 incontournables,

Vu l'avis favorable du bureau exécutif,

Entendu l'exposé du président M. Jean-Marie HAAS,

Le conseil communautaire, après en avoir délibéré, à l'unanimité, deux abstentions, décide :

- **De valider le budget de l'exercice 2020 de l'établissement, dûment équilibré, et intégrant les restes à réaliser constatés en 2019, ainsi que ses annexes, composé d'un budget principal et de budgets annexes comme suit :**

BUDGETS		Budget primitif 2020	
1 PPAL	40000/00400 / ORMC 20 BUDGET PRINCIPAL CCVS-CCSP M14 Avec inventaire Bénéficiaire du FCTVA SIRET 20001305000014	Dépense de fonctionnement	8 193 096,46
		Recettes de fonctionnement	8 193 096,46
		Dépenses d'investissement	8 782 026,22
		Recettes d'investissement	8 782 026,22
2 ZAC	40001/00401 BUDGET ANNEXE ZONE D'ACTIVITES PES ESCHBACH M14 Gestion stock Soumis à TVA SIRET 20001305000022	Dépense de fonctionnement	1 255 340,30
		Recettes de fonctionnement	1 255 340,30
		Dépenses d'investissement	1 117 656,34
		Recettes d'investissement	1 117 656,34
3 BAT	40002/00402 BUDGET ANNEXE CADT FLECKENSTEIN M14 Avec inventaire Soumis à TVA	Dépense de fonctionnement	112 595,45
		Recettes de fonctionnement	112 595,45
		Dépenses d'investissement	121 212,27
		Recettes d'investissement	121 212,27

	SIRET 20001305000030		
4	40003/00403 BUDGET ANNEXE BATIMENTS D'ACTIVITES HES M14 Avec inventaire Soumis à TVA SIRET 20001305000048	Dépense de fonctionnement	93 358,97
		Recettes de fonctionnement	93 358,97
BAT		Dépenses d'investissement	69 997,80
		Recettes d'investissement	69 997,80
5	40004/00403 BUDGET ANNEXE ZAC THERMALE MORSBRONN LES BAINS M14 Gestion stocks Soumis à TVA SIRET 20001305000055	Dépense de fonctionnement	660 987,20
		Recettes de fonctionnement	660 987,20
ZAC		Dépenses d'investissement	660 493,60
		Recettes d'investissement	660 493,60
6	40005/00405 BUDGET ANNEXE ZAC SUD DE WOERTH M14 Gestion stocks Soumis à TVA SIRET 20001305000063	Dépense de fonctionnement	1 394 131,05
		Recettes de fonctionnement	1 394 131,05
ZAC		Dépenses d'investissement	1 337 442,29
		Recettes d'investissement	1 337 442,29
7	40006/00406 BUDGET ANNEXE CHAUFFERIE COLLECTIVE L'ECORCE M4 SPIC Soumis à TVA SIRET 20001305000071	Dépense de fonctionnement	218 084,81
		Recettes de fonctionnement	218 084,81
INFRA		Dépenses d'investissement	288 415,87
		Recettes d'investissement	288 415,87
8	40007/00407 BUDGET ANNEXE ZONE D'ACTIVITES WILLENBACH M14 Gestion stocks Soumis à TVA SIRET 20001305000089	Dépense de fonctionnement	386 950,00
		Recettes de fonctionnement	386 950,00
ZAC		Dépenses d'investissement	441 998,69
		Recettes d'investissement	441 998,69
10	40009/00409 BUDGET ANNEXE Forages (Hélion 2 et 3) M4 SPIC Soumis à TVA SIRET 20001305000105	Dépense de fonctionnement	8 207,55
		Recettes de fonctionnement	8 207,55
INFRA		Dépenses d'investissement	47 739,52
		Recettes d'investissement	47 739,52
11	40011/00411 / ORMC 21 BUDGET ANNEXE ORDURES MENAGERES M4 SPIC Non soumis à TVA (art 260ACGI/L2333-6CGCT) SIRET 20001305000113	Dépense de fonctionnement	2 011 947,77
		Recettes de fonctionnement	2 011 947,77
SERV		Dépenses d'investissement	22 744,47
		Recettes d'investissement	22 744,47
12	40012/00412 BUDGET ANNEXE POLE BOIS ZA HEGENEY M14	Dépense de fonctionnement	431 527,81
		Recettes de fonctionnement	431 527,81
		Dépenses d'investissement	431 527,81

ZAC	Gestion stocks Soumis à TVA SIRET 20001305000121	Recettes d'investissement	431 527,81
13	40013/00413 BUDGET ANNEXE ILOT URBAIN CENTRE WOERTH M14	Dépense de fonctionnement Recettes de fonctionnement	168 614,08 168 614,08
BAT	SPIC Soumis à TVA SIRET 20001305000139	Dépenses d'investissement Recettes d'investissement	1 702 830,73 1 702 830,73
14	40014/00414 BUDGET ANNEXE POLE BOIS BATIMENTS D'ACTIVITES ESCHBACH M14	Dépense de fonctionnement Recettes de fonctionnement	243 245,60 243 245,60
BAT	avec inventaire Soumis à TVA SIRET 20001305000147	Dépenses d'investissement Recettes d'investissement	574 303,04 574 303,04
15	40015/00415 BUDGET ANNEXE POLE BOIS BAT INNOVANT M14	Dépense de fonctionnement Recettes de fonctionnement	57 598,55 57 598,55
BAT	avec inventaire Soumis à TVA SIRET 200013050000154	Dépenses d'investissement Recettes d'investissement	158 408,13 158 408,13
16	40016/00416 BUDGET ANNEXE SITE ECONOMIQUE NORD WOERTH (Star auto) M14	Dépense de fonctionnement Recettes de fonctionnement	107 145,86 107 145,86
BAT	avec inventaire Soumis à TVA SIRET 20001305000162	Dépenses d'investissement Recettes d'investissement	2 785 556,34 2 785 556,34
17	40017/00417 BUDGET ANNEXE ZAC SORMATT LEMBACH M14	Dépense de fonctionnement Recettes de fonctionnement	46 000,00 46 000,00
BAT	avec inventaire Soumis à TVA SIRET 20001305000188	Dépenses d'investissement Recettes d'investissement	46 000,00 46 000,00
18	40018/00418 BUDGET ANNEXE ZAC TORMATT WOERTH (SUPER U) M14	Dépense de fonctionnement Recettes de fonctionnement	,00 ,00
BAT	avec inventaire Soumis à TVA SIRET 20001305000170	Dépenses d'investissement Recettes d'investissement	,00 ,00
19	40019/00419 BUDGET ANNEXE ZA touristique WINGEN M14	Dépense de fonctionnement Recettes de fonctionnement	,00 ,00
ZAC	Gestion stocks Soumis à TVA SIRET 20001305000196	Dépenses d'investissement Recettes d'investissement	,00 ,00

NB : budget n°09 soldé-clôture.

TOTAUX	
Somme dépenses fonctionnement	15 388 831,46
Somme recettes fonctionnement	15 388 831,46
Résultat de fonctionnement	Equilibré
Somme dépenses investissement	18 588 353,12
Somme recettes d'investissement	18 588 353,12
Résultat d'investissement	Equilibré
Somme des dépenses SF+SI	33 977 184,58
Somme des recettes SF+SI	33 977 184,58
Résultat global (excédent-déficit)	Equilibré

- **D'autoriser le président à procéder à toutes les démarches découlant de cette décision, et à signer tout document concourant à l'exécution de la présente délibération.**

8. DIVERS ET INFORMATIONS

Points divers soulevés en séance.

Aucun point n'a été soulevé en séance.

Informations.

- **Décisions prises par le président dans le cadre de ses pouvoirs délégués (et par les vice-présidents dans le cadre de leurs délégations) :**

Marchés publics :

Depuis le 1er janvier 2020 : 5 marchés notifiés.

Depuis le 17/02/2020 (dernier conseil communautaire) : 2 marchés notifiés

- « Mission de maîtrise d'œuvre pour l'extension de l'école maternelle et la création d'un accueil périscolaire (ALSH) à Hégeney (67360) » : 1 marché de prestations intellectuelles – élu référent : M. Kreiss

- « Utilisation du progiciel Marcoweb en mode hébergé (Saas) » : 1 marché de services : élu référent : M. Haas

Assurances :

Assurance flotte de véhicule : RAS

Assurance dommages aux biens : suite tempête 17 février 2020

- Sur toiture du Fleckenstein (cafétéria) partiellement arrachée et envolée
- Clôture carré Clemenceau (chutes d'arbres et branches) à deux endroits
- Portail automatique Star Auto, cours Sud (bras du portail électrique arraché, portail passé au-dessus de la butée du bas).

Assurance statutaire : dossiers arrêts de travail en cours : 4 dossiers.

Assurances DO ou décennales : RAS

Autres (virements de crédits, emprunts ou lignes de trésorerie,...) :

Documents annexes :

- Modèle de procuration à envoyer à la communauté de communes ou à remettre en début de séance.

Le président clos la séance du conseil communautaire à 20h50,

Durrenbach, le 10.03.2020

Le secrétaire de séance
M. Alfred KREISS

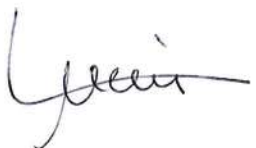

Le président
M. Jean-Marie HAAS



Ecritures internes - tableaux de synthèse et de suivi

Exercice 2020

V1

- TABLEAU 1 : Ecritures de prises en charges internes - affectations entre budgets - frais de poste
 - TABLEAU 2 : Ecritures de prises en charges internes - affectations entre budgets - frais d'assurances
 - TABLEAU 3 : Ecritures de prises en charges internes - affectations entre budgets - autres prises en charges
 - TABLEAU 4 : Contributions ou reversements du budget principal aux budgets annexes
 - TABLEAU 5 : Ecritures d'ordres au sein des budgets
 - TABLEAU 6 : Ecritures de provisions et reprises sur provisions
 - TABLEAU 7 : Suivi des cautions encaissées au 01/01/N
 - TABLEAU 8 : Ecritures d'avances et de remboursement d'avances du budget principal aux budgets annexes
- Ecritures de stocks et transferts de charges : tableau spécifique en fin d'exercice

SF = section de fonctionnement
SI = section d'investissement

A Durrenbach, le	
Le Président Jean-Marie HAAS	
	

TABLEAU 1 : Ecritures de prises en charges - affectations entre budgets - frais de poste

Ecritures		ZA PES ESCHBACH						écriture à passer		
no	intitulé	mandat	titre	Budget	compte	montant	Commentaires	ouf	suivi remb	
1	prise en charge coûts de postes	x		annexe		62871	10 000,00	forfait annuel (entretien paysager)	ouf	non
2	prise en charge coûts de postes	x		annexe		62871		forfait annuel (entretien paysager)	ouf	non
Budget principal - budget annexe		CADT FLECK								
	intitulé	mandat	titre	Budget	compte	montant	Commentaires			
	prise en charge coûts de postes	x		annexe		62871		pas de prise en charge/refacturation MAD agent Lembach		
	prise en charge coûts de postes	x		annexe		62871		pas de prise en charge/refacturation MAD agent Lembach		
Budget principal - budget annexe		HES (bâtiments d'activités)								
3	prise en charge coûts de postes	x		annexe		62871	7 000,00	forfait (ménage et entretien paysager)	ouf	non
4	prise en charge coûts de postes	x		annexe		62871		forfait (ménage et entretien paysager)	ouf	non
Budget principal - budget annexe		ZAC thermale								
	intitulé	mandat	titre	Budget	compte	montant	Commentaires			
	prise en charge coûts de postes	x		annexe		62871		pas de prise en charge/reste à définir pour le coût projet		
	prise en charge coûts de postes	x		annexe		62871		pas de prise en charge/reste à définir pour le coût projet		
Budget principal - budget annexe		zac Sud de Woerth								
	intitulé	mandat	titre	Budget	compte	montant	Commentaires			
	prise en charge coûts de postes	x		annexe		62871	15 000,00	forfait 7500€/an (2019+2020)	ouf	non
	prise en charge coûts de postes	x		annexe		62871		forfait 7500€/an (2019+2020)	ouf	non
Budget principal - budget annexe		Chaufferie collective "l'écorce"								
5	prise en charge coûts de postes	x		annexe		62871	10 000,00	forfait annuel (suivi DSP et budget)	ouf	non
6	prise en charge coûts de postes	x		annexe		62871		forfait annuel (suivi DSP et budget)	ouf	non
Budget principal - budget annexe		ZA Willenbach								
	intitulé	mandat	titre	Budget	compte	montant	Commentaires			
	prise en charge coûts de postes	x		annexe		62871		pas de prise en charge/reste à définir pour le coût projet		
	prise en charge coûts de postes	x		annexe		62871		pas de prise en charge/reste à définir pour le coût projet		
Budget principal - budget annexe		forages héliions								
	intitulé	mandat	titre	Budget	compte	montant	Commentaires			
	prise en charge coûts de postes	x		annexe		62871		pas de prise en charge/reste à définir pour le coût projet		
	prise en charge coûts de postes	x		annexe		62871		pas de prise en charge/reste à définir pour le coût projet		
Budget principal - budget annexe		service OM								
	intitulé	mandat	titre	Budget	compte	montant	Commentaires			
7	prise en charge coûts de postes	x		annexe		62871	50 000,00	forfait annuel (nouveau service OM)	ouf	non
8	prise en charge coûts de postes	x		annexe		62871		forfait annuel (nouveau service OM)	ouf	non
Budget principal - budget annexe		ZA PB Hegency								
	intitulé	mandat	titre	Budget	compte	montant	Commentaires			
	prise en charge coûts de postes	x		annexe		62871		pas de prise en charge/reste à définir pour le coût projet		
	prise en charge coûts de postes	x		annexe		62871		pas de prise en charge/reste à définir pour le coût projet		
Budget principal - budget annexe		ilot urbain centre de Woerth								
	intitulé	mandat	titre	Budget	compte	montant	Commentaires			
9	prise en charge coûts de postes	x		annexe		62871	1 000,00	Interventions 24 grd rue et RDC 80, suivi financier	ouf	non
10	prise en charge coûts de postes	x		annexe		62871		Interventions 24 grd rue et RDC 80, suivi financier	ouf	non
Budget principal - budget annexe		PB bâtiment innovant								
	intitulé	mandat	titre	Budget	compte	montant	Commentaires			
11	prise en charge coûts de postes	x		annexe		62871	2 500,00	forfait annuel entretien ext 2500 €	ouf	non
12	prise en charge coûts de postes	x		annexe		62871		forfait annuel entretien ext 2500 €	ouf	non
Budget principal - budget annexe		PB batiment d'activités								
	intitulé	mandat	titre	Budget	compte	montant	Commentaires			
	prise en charge coûts de postes	x		annexe		62871		pas de prise en charge/décision politique		
	prise en charge coûts de postes	x		annexe		62871		pas de prise en charge/décision politique		
Budget principal - budget annexe		site économique nord de Woerth								
	intitulé	mandat	titre	Budget	compte	montant	Commentaires			
13	prise en charge coûts de postes	x		annexe		62871	3 000,00	forfait annuel exploitation bâtiment 3000 €	ouf	non
14	prise en charge coûts de postes	x		annexe		62871		forfait annuel exploitation bâtiment 3000 €	ouf	non
Budget principal - budget annexe		ZA Tormatt Super U Woerth								
	intitulé	mandat	titre	Budget	compte	montant	Commentaires			
	prise en charge coûts de postes	x		annexe		62871		pas de prise en charge/reste à définir pour le coût projet		
	prise en charge coûts de postes	x		annexe		62871		pas de prise en charge/reste à définir pour le coût projet		
Budget principal - budget annexe		ZA Sormatt Lembach								
	intitulé	mandat	titre	Budget	compte	montant	Commentaires			
	prise en charge coûts de postes	x		annexe		62871		pas de prise en charge/reste à définir pour le coût projet		
	prise en charge coûts de postes	x		annexe		62871		pas de prise en charge/reste à définir pour le coût projet		
Budget principal - budget annexe		ZA touristique Wingen								
	intitulé	mandat	titre	Budget	compte	montant	Commentaires			
	prise en charge coûts de postes	x		annexe		62871		budget soldé comptablement		
	prise en charge coûts de postes	x		annexe		62871		budget soldé comptablement		
Budget annexe à budget annexe										
	intitulé	mandat	titre	Budget	compte	montant	Commentaires			
	prise en charge coûts de postes	x		annexe		62871		pas d'écritures		
	prise en charge coûts de postes	x		annexe		62871		pas d'écritures		
TOTAL FRAIS DE POSTE						93 500,00				

TABLEAU 5 : Ecritures d'ordres au sein des budgets

Intitulé	mandat	titre	Budget	compte	OAP, reprises de subventions, amortissement des fonds de concours (FDC) (opérations IC et ANT)			Ecritures à passer	suivi remb
					montant	Commentaires	montant		
DAP	x	x	Principale	042/6811-040/28xx	408 936,80	CF. prévisions budgétaires et tableau de suivi	oui	non	
Reprises de subventions	x	x	Principale	040/139xx-042/777	146 863,07	CF. prévisions budgétaires et tableau de suivi	oui	non	
amortissement fonds de concours itinéraires cyclables (hors Dieffenbach)	x	x	principale	M 040/139141 T 042/777	23 925,00	CF tableau de suivi des fonds de concours - titres à émettre au réel au 13141 - écritures d'ordre à émettre	Fin des versements des communes en 2019 - amort sur 20 ans	non	
Financement par subventions exceptionnelles de l'aménagement numérique du territoire - année 4 sur 10		x	Principale	778B	84 367,50	CF tableau de suivi des subventions exceptionnelles - titres à émettre au réel au 778B, subvention d'équipement à verser à la Région (cf tableau des contributions)	Montant au réel pr 2019 pr 24 communes : 84 367,50 €	non	
Amortissement de la contribution à la Région (cf ci-dessus)	x	x	Principale	RESTE A PRECISER PES		Amortissement sur 10 ans année N+1 du versement (53 550 € reversés en 2016, 722 750 € en 2019 et 690 252 € en 2020 au compte 204123)	Amort à compter de 2019 (1er versement prévu en 2018)	non	
pas d'écritures									
DAP	x	x	CADT	042/6811-040/28xx	12 817,62	CF. prévisions budgétaires et tableau de suivi	oui	non	
DAP	x	x	HES	042/6811-040/28xx	19 065,39	CF. prévisions budgétaires et tableau de suivi	oui	non	
pas d'écritures									
DAP	x	x	CCMD	042/6811-040/28xx	45 689,11	CF. prévisions budgétaires et tableau de suivi	oui	non	
Reprises de subventions	x	x	CCMD	040/139xx-042/777	112 030,53	CF. prévisions budgétaires et tableau de suivi	oui	non	
pas d'écritures									
Reprises de subventions	x	x	Héllons	040/139xx-042/777	7 679,38	CF. prévisions budgétaires et tableau de suivi	oui	non	
pas d'écritures									
DAP	x	x	OM	042/6811-040/28xx	6 705,00	CF. prévisions budgétaires et tableau de suivi	oui	non	
pas d'écritures									
DAP	x	x	Rot Woerth	042/6811-040/28xx	874,85	CF. prévisions budgétaires et tableau de suivi	oui	non	
Reprises de subventions	x	x	Rot Woerth	040/139xx-042/777	126 378,16	CF. prévisions budgétaires et tableau de suivi	oui	non	
DAP	x	x	BATI	042/6811-040/28xx	38 602,01	CF. prévisions budgétaires et tableau de suivi	oui	non	
Reprises de subventions	x	x	BATI	040/139xx-042/777	38 804,55	CF. prévisions budgétaires et tableau de suivi	oui	non	
DAP	x	x	BATA	042/6811-040/28xx	50 257,71	CF. prévisions budgétaires et tableau de suivi	oui	non	
Reprises de subventions	x	x	BATA	040/139xx-042/777	94 598,80	CF. prévisions budgétaires et tableau de suivi	oui	non	
DAP	x	x	site éco nord Woerth	042/6811-040/28xx	16 603,90	CF. prévisions budgétaires et tableau de suivi	oui	non	
Reprises de subventions	x	x	site éco nord Woerth	040/139xx-042/777	31 136,16	CF. prévisions budgétaires et tableau de suivi	oui	non	
pas d'écritures									
pas d'écritures									
pas d'écritures									

Tableaux d'amortissements des biens et des subventions non transmis par la trésorerie - montants provisionnels budgétaires

TABLEAU 6 : Ecritures de provisions et reprises sur provisions

Intitulé	mandat	titre	Budget	compte	montant	Régime semi-budgétaire	Ecritures à passer	suivi remb	
									Commentaires
Provision pour risques et charges (passée en 2017) et en cours	x		BA HES		6815	8 621,24	Provision pour non paiement de redevance de mise à disposition - entreprises Voelckel et Thermoswiss	non	oui
	x		BA PB BATA		6815	147 950,00	Provision à passer en 2020 : suite RI Sari du Parc : dette au 30/11/19 : 82550€ HT + 144€ 2019 à mai 2020 suspendu - loyer + juin à nov 2020 (fin RI au 01/12/2020) - loyer mensuel 3400 € HT		
Reprises sur provisions	x				7815	spécifiques à venir	Reprise sur provision pour non paiement de redevance de mise à disposition - entreprise Thermoswiss	non	ok

Reprise sur provisions lorsque le risque se produit ou disparaît (voir 7815 et 82550€ HT + 144€ 2019 à mai 2020 suspendu - loyer + juin à nov 2020 (fin RI au 01/12/2020) - loyer mensuel 3400 € HT)

TABLEAU 7 : Suivi des cautions encaissées au 01/01/N : compte 165

Budget concerné	oui/non	année encaissement	montant	conditions remboursement	date remboursement	tiers	Obs
Budget principal	non						
Budget annexe ZA PES Eschbach	non						
Budget annexe CADT Fleck	non						
Budget annexe HES	oui	2015	2 790,00	fin de bail		Stelconfort	bureau 1 hall 1
		2016	460,00	fin de bail		Melchoni	bureau 3
		2017	1 970,00	fin de bail		Alpi seri urban	hall 3
		2017	2 790,00	fin de bail		Alpi seri urban	bureau 4 hall 4
		2018	460,00	fin de bail		Quadrifex SAS	bureau 2
		2018	1 970,00	fin de bail		Prisma led	hall 2
		2019	570,00	fin de bail		Stelconfort	bureau 5
		2005	2 790,00	fin de bail		Demafrance	A encaisser caution non remboursée
		2006	2 430,00	fin de bail		Demafrance	A encaisser caution non remboursée
		2009	2 430,00	fin de bail		Duoitherm	A encaisser caution non remboursée
		2011	570,00	fin de bail		Duoitherm	A encaisser caution non remboursée
		2012	2 790,00	fin de bail		Voelckel	A encaisser caution non remboursée
Budget annexe ZAC Thermale	non						
Budget annexe ZAC sud de Woerth	non						
Budget annexe chaufferie "l'écorce"	non						
Budget annexe ZA Willenbach	non						
Budget annexe forages Héllons	non						
Budget annexe service OM	non						
Budget annexe ZA PB Hegehey	non						
Budget annexe lot urbain centre de Woerth	oui	2019	1 435,56	fin de bail		Maison de soins-SISA	Bail commercial 3-6-9
Budget annexe BP BATI	non						
Budget annexe PB BATA	non						
Budget annexe site économique nord de Woerth	oui	2019	16 344,00	fin de bail	2020	Aktion	Baux avec accord sans versement caution Bail sur 1 an
Budget annexe ZA Tornmatt (Super U) Woerth	non						
Budget annexe ZA Sormatt Lembach	non						
Budget annexe ZA touristique Wingen	non						
Total			39 799,56	dont	11 010,00	à encaisser en 2020 - cautions non remboursées	Prévu au budget annexe HES 2020

Budget principal - budget annexe		PB bâtiment innovant			BATI	Nro d'inventaire : FIN013			
intitulé	mandat	titre	Budget	compte	montant	Commentaires	portage total		
avance budget principal SF		x	annexe	774	18 750,00			100 000,00	
avance budget principal SF	x		principal	6748	18 750,00			SF	
avance du budget principal SI		x	annexe	168751	81 250,00				
avance du budget principal SI	x		principal	276351	81 250,00			18 750,00	
remboursement avance budget principal SF	x		annexe	6748					
remboursement avance budget principal SF			principal	6748				SI	
remboursement avance budget principal SI			annexe	168751					
remboursement avance budget principal SI			principal	276351				81 250,00	
Budget principal - budget annexe		PB bâtiment d'activités			BATA	Nro d'inventaire : FIN012			
intitulé	mandat	titre	Budget	compte	montant	Commentaires	portage total		
avance budget principal SF		x	annexe	774	61 076,50			860 000,00	
avance budget principal SF	x		principal	6748	61 076,50			SF	
avance du budget principal SI		x	annexe	168751	254 907,42				
avance du budget principal SI	x		principal	276351	254 907,42			185 000,00	
remboursement avance budget principal SF	x		annexe	6748					
remboursement avance budget principal SF			principal	6748				SI	
remboursement avance budget principal SI			annexe	168751					
remboursement avance budget principal SI			principal	276351				675 000,00	
Budget principal - budget annexe		site économique nord de Woerth				Nro d'inventaire : FIN014			
intitulé	mandat	titre	Budget	compte	montant	Commentaires	portage total		
avance budget principal SF		x	annexe	774	-			-	
avance budget principal SF	x		principal	6748	-			SF	
avance du budget principal SI		x	annexe	168751	510 000,00	équilibre budgétaire - prévision		ou:remb à assurer	
avance du budget principal SI	x		principal	276351	510 000,00	équilibre budgétaire - prévision		ou:remb à assurer	
remboursement avance budget principal SF	x		annexe	6748	25 000,00	équilibre budgétaire - prévision		ou:remb à assurer	
remboursement avance budget principal SF			principal	6748	25 000,00	équilibre budgétaire - prévision		ou:remb à assurer	
remboursement avance budget principal SI			annexe	168751					
remboursement avance budget principal SI			principal	276351					
Budget principal - budget annexe		ZA Tormatt (Super U) Woerth				Nro d'inventaire : FIN015			
intitulé	mandat	titre	Budget	compte	montant	Commentaires	portage total		
avance budget principal SF		x	annexe	774	-			-	
avance budget principal SF	x		principal	6748	-			SF	
avance du budget principal SI		x	annexe	168751	-				
avance du budget principal SI	x		principal	276351	-				
remboursement avance budget principal SF	x		annexe	6748	-				
remboursement avance budget principal SF			principal	6748	-			SI	
remboursement avance budget principal SI			annexe	168751	-				
remboursement avance budget principal SI			principal	276351	-				
Budget principal - budget annexe		ZA Sormatt Lembach				Nro d'inventaire : FIN016			
intitulé	mandat	titre	Budget	compte	montant	Commentaires	portage total		
avance budget principal SF		x	annexe	774	-			45 000,00	
avance budget principal SF	x		principal	6748	-			SF	
avance du budget principal SI		x	annexe	168751	-				
avance du budget principal SI	x		principal	276351	-				
remboursement avance budget principal SF	x		annexe	6748	-				
remboursement avance budget principal SF			principal	6748	-			SI	
remboursement avance budget principal SI			annexe	168751	-				
remboursement avance budget principal SI			principal	276351	-			46 000,00	
Budget principal - budget annexe		ZA touristique Wingen				Nro d'inventaire : FIN017			
intitulé	mandat	titre	Budget	compte	montant	Commentaires	portage total		
avance budget principal SF		x	annexe	774	-			-	
avance budget principal SF	x		principal	6748	-			SF	
avance du budget principal SI		x	annexe	168751	-				
avance du budget principal SI	x		principal	276351	-				
remboursement avance budget principal SF	x		annexe	6748	-				
remboursement avance budget principal SF			principal	6748	-			SI	
remboursement avance budget principal SI			annexe	168751	-	équilibre budgétaire - prévision		ou:remb à assurer	
remboursement avance budget principal SI			principal	276351	-	équilibre budgétaire - prévision		ou:remb à assurer	
Synthèse du tableau 7		portages sur budgets annexes							
intitulé	mandat	titre	Budget	compte	montant	Commentaires	portage total		
avance budget principal SF		x	annexe	774	79 826,50			4 308 000,00	
avance budget principal SF	x		principal	6748	79 826,50			SF	
avance du budget principal SI		x	annexe	1 609 546,17	1 609 546,17				
avance du budget principal SI	x		principal	276 951	1 609 546,17			204 036,69	
remboursement avance budget principal SF	x		annexe	6748	65 259,97				
remboursement avance budget principal SF			principal	6748	65 259,97			SI	
remboursement avance budget principal SI			annexe	1 609 546,17					
remboursement avance budget principal SI			principal	276 951				4 109 963,31	
Montant avances budget principal sur budgets annexes année N-1					4 703 416,70				
Total avances année en cours					1 686 372,67				
Total remboursements année en cours					82 789,37				
Delta année en cours					1 603 583,30				
Solde avances budget principal aux budgets annexes année N					6 307 000,00				



BUDGET PRINCIPAL - COMMUNAUTE DE COMMUNES SAUER-PECHELBRONN

V1 def

Tableau faisant l'objet d'engagements annuels - engagements à solder en fin d'exercice

Tableau des subventions et contributions - annexe au budget

Pop Insee de référence 2020 :		(cf dernier état de DGF)			ANNEE	2020
Détail contributions	Compétence	Compte	Concerne	Précisions		prévisions
Assoc* nationale maires communes thermales	cotisation statutaire	6281	2020	Adhésion à l'association en 2018		3 500,00 €
Assoc des maires du département	cotisation statutaire	6281	2020	Membre		500,00 €
ADULLACT	cotisation annuelle	6281	2020	Membre		2 400,00 €
ADCF	cotisation annuelle	6281	2020	Membre		1 882,02 €
FFC-Label cyclo-sport	cotisation annuelle	6281	2020	Développement de la pratique cyclosportive		2 000,00 €
CLER - Réseau TEPOS	adhésion	6574	2020	adhérent		170,00 €
PETR	Participation par hab 1,70 € X hab	6574	2020	adhérent		30 471,00 €
AASBR	Financement du service de micro crèche intercommunale à Lembach	6574	2020	fonctionnement du service		26 000,00 €
AASBR	Financement du service de halte garderie intercommunale à Morsbronn	6574	2020	fonctionnement du service (DEL077.2017)		77 000,00 €
AASBR	Financement du service de relais assistantes maternelles intercommunal	6574	2020	fonctionnement du service		30 000,00 €
FDMJC	Financement du service animation Intercommunal	6574	2020	fonctionnement du service - postes - Fonjep (financement net des cofinancements)		103 481,00 €
FDMJC	Financement des actions conduites par le service animation intercommunal	6574	2020	fonctionnement du service - actions - animations		10 000,00 €
Office de tourisme intercommunautaire "L'Alsace Verte"	dotation initiale solde	1021	2020	Dotation initiale		25 000,00 €
Office de tourisme intercommunautaire "L'Alsace Verte"	Participation selon convention - art 8	6574	2020	fonctionnement du service		93 870,02 €
Office de tourisme intercommunautaire "L'Alsace Verte"	Participation selon convention	6574	2020	fonctionnement du service - reversement au réel - montant indicatif prévisionnel		70 000,00 €
ECMU	Participation selon convention	6574	2020	solde 2018-2019		10 318,00 €
ECMU	Participation selon convention	6574	2020	2è trim 2019-2020		15 477,00 €
ECMU	Participation selon convention	6574	2020	1er trim 2020-2021		25 750,00 €
ECMU	Participation selon convention	6574	2020	dotation achat instruments		5 000,00 €
mission locale alsace du nord	participation intercommunale par jeunes du territoire suivis	6574	2020	adhérent		10 500,00 €
Aide aux privés	Soutien à l'obtention du BAFA (500 € X 8 pers par an)	6574	2020	délibération - programme d'aide aux particuliers		3 500,00 €
Aide aux privés	Sauvegarde du patrimoine bâti ancien+tepcv	6574	2020	délibération - programme d'aide aux particuliers		15 000,00 €
VCNA Soultz-Sous-Forêts	Mobilité-promotion du vélo : courses de vélo	6574	2020	Programme d'animation et de promotion des circulations douces		3 000,00 €
AMROF	Participation selon convention / association assurant l'animation de la MROF intercommunale	6574	2020	participation au fonctionnement		4 500,00 €
AMROF	Participation selon convention / association assurant l'animation de la MROF intercommunale	6574	2020	participation au fonctionnement		10 000,00 €
Fédération des professionnels artisans commerçants Sauer-	Soutien aux entreprises locales	6574	2020	convention-Subvention de fonctionnement pour poste et actions		15 000,00 €
UNAF	Programme "abeilles et biodiversité"	6574	2020	Délibération et convention		6 000,00 €
Collèges accueil élèves territoire	Soutien voyages classes découvertes des collégiens du territoire	6574	2020	délibération - programme d'aide aux particuliers		2 500,00 €
college de Woerth et unss	participation selon convention (hors transport)	6574	2020	délibération - convention - soutien aux actions		3 500,00 €
club vosgien	participation selon convention	6574	2020	délibération - convention - soutien aux actions		500,00 €
Assoc des amis du musée du pétrole	Participation selon convention / association gestionnaire des collections	6574	2020	participation poste médiatrice culturelle et actions		58 359,00 €
Théâtre de la Chimère Haguenuau	Développement touristique	6574	2020	Festivités 150è anniversaire 1870/délib n°089.2019		6 000,00 €
Syndicat d'Initiatives de Woerth	Développement touristique	6574	2020	Festivités 150è anniversaire 1870/délib n°089.2019		9 000,00 €
Partenariat avec la HEAR	Développement touristique	6574	2020	Interventions concept "cité des énergies"		4 000,00 €
Asso Pré en bulles Drusenheim	Cohésion sociale	6574	2020	Mise en place d'un LAEP/LAPE		6 450,00 €
OCM aides directes aux entreprises	Soutien aux entreprises locales	20421	2020	aide directe sur dossiers		8 976,29 €
OCM préfinancement subv Etat	Soutien aux entreprises locales	1581090	2020	avance subv Etat pour les entreprises		8 976,29 €
OCM préfinancement subv région	Soutien aux entreprises locales	1581029	2020	avance subv Région pour les entreprises		8 976,29 €
Assoc des amis du musée du pétrole	Participation selon convention / association gestionnaire des collections		2020	enrichissement collection		3 000,00 €
Communes	Participation à la mise à disposition de locaux pour le périscolaire	62875	2020	Remboursements selon conventions		28 000,00 €
FDMJC	Financement du service périscolaire Intercommunal	6288	2020	fonctionnement du service - montant net des cofinancements (CAF et facturations des usagers) mercredis inclus		314 473,20 €
FDMJC	Financement du service périscolaire Intercommunal temporaire	6288	2020	fonctionnement du service - montant net des cofinancements (CAF et facturations des usagers)		25 000,00 €

Associations	Action de soutien aux associations locales	6288	2020	conventions - distribution du journal intercommunal	4 000,00 €
SDIS	contribution au fonctionnement selon compétence interco	6553	2020	Concerne les centres de secours de Woerth et Lembach	95 000,00 €
SDIS	contribution à l'investissement selon compétence interco	6553	2020	Concerne les centres de secours de Woerth et Lembach	22 000,00 €
SDIS	contingent	6553	2020	Concerne les centres de secours de Woerth et Lembach	15 000,00 €
GECT PAMINA	Participation membre (cf statuts de la communauté de communes)	65548	2020	adhésion enfants scolarisés à l'extérieur du territoire - Wissembourg	16 237,00 €
SIVOM scolaire Wissembourg	Frais enfants de Wingen	65548	2020	enfants scolarisés à l'extérieur du territoire - Soultz	3 800,00 €
Syndicat scolaire Soultz-sous-Forêts	Frais enfants de Kutzenhausen Lobsann Merkwiler	65548	2020	enfants scolarisés à l'extérieur du territoire - Soultz	14 800,00 €
SDEA	Financement de l'exercice de la compétence GEMAPI (commissions locales Sauer Pechelbronn et Sauer-Eberbach)	65548	2020	Contribution - délibération (compensé par une recette de taxe GEMAPI d'un montant équivalent)	130 000,00 €
SYCOPARC	Participation statutaire en qualité de membre	65548	2020	Fonctionnement du syndicat - appui aux actions intégrant le service mut'archi	15 350,65 €
SYCOPARC	conservation musées musée du pétrole	65548	2020	contribution au service de la conservation sur la collection propriété de la communauté de communes	17 125,00 €
SYCOPARC	mission d'inventaire collection du musée du pétrole	65548	2020	financement de la mission pour 2020 (partiel)	25 000,00 €
SYCOPARC	fonctionnement du service mut'archi	65548	2020	participation mut'archi pour les communes hors PNRVN	2 867,00 €
Région Grand Est - THD Rosace	contribution aménagement numérique du territoire	204123	2020	Subvention d'équipement - délibération et convention - recettes partielles des communes (subventions exceptionnelles à hauteur de 60%)	630 525,00 €
TOTAL					2 079 734,76 €

Intitulé comptes	Sommes (total budgétisé sur les comptes ci-dessous pouvant être supérieur aux montants indiqués ci-dessous)		Budgétisé total (autres frais)
Remboursement de frais aux communes membres	62875	28 000,00	28 000,00
Concours divers - cotisations	6281	10 282,02	11 000,00
autres services extérieurs	6288	343 473,20	350 000,00
Contingents et participations obligatoires - service d'incendie - contribution SDIS	6553	132 000,00	132 000,00
contributions aux organismes de regroupement	65548	225 179,65	230 000,00
subventions de fonctionnement aux organismes publics - groupements de collectivités	657358	-	-
subventions de fonctionnement aux assoc et autres pers de droit privé	6574	655 346,02	713 000,00
sous-total section de fonctionnement		1 394 280,89	1 464 000,00
subventions d'équipements - Région	204123	630 525,00	630 525,00
subventions d'équipements	20421	11 976,29	12 000,00
dotations	1021	25 000,00	12 000,00
créances	4581029	8 976,29	8 976,29
	4581030	8 976,29	8 976,29
sous-total section d'investissement		676 477,58	663 501,29
Total général		2 070 758,47	2 127 501,29

<p>A Durrenbach, le</p> <p>Le Président Jean-Marie HAAS</p> 	
--	--

Budget primitif 2020

Conseil communautaire du 9.03.2020

ANNEE 2020

Le PRESIDENT

Jean-Marie HAAS



(Handwritten signature in blue ink)



Alsace
Sauer-Pechelbronn
communauté de communes

Projet de développement

Le territoire Sauer – Pechelbronn,

« Une terre d'énergies tournée vers les familles et la valorisation active de toutes ses ressources, qui affirme son attractivité comme pôle résidentiel et d'activité, partenaire de ses voisins ».

Conscient des enjeux mondiaux, le territoire s'engage dans la réduction de sa dépendance énergétique, à travers la démarche « Destination TEPOS 2037 »

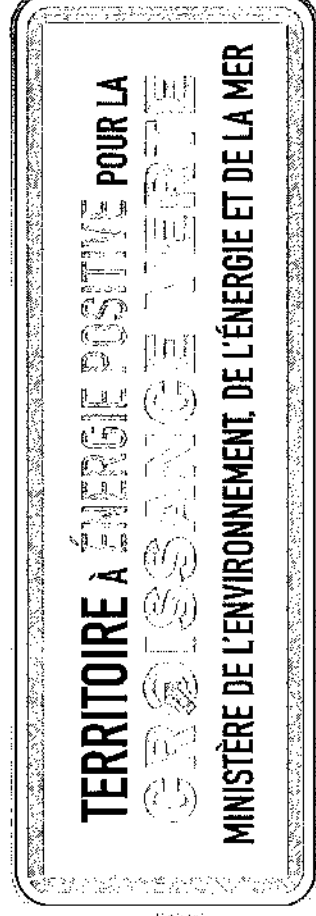

Aisace
Pechelbronn
communauté de communes

Projet de développement

Le bloc communal : ensemble pour notre territoire !

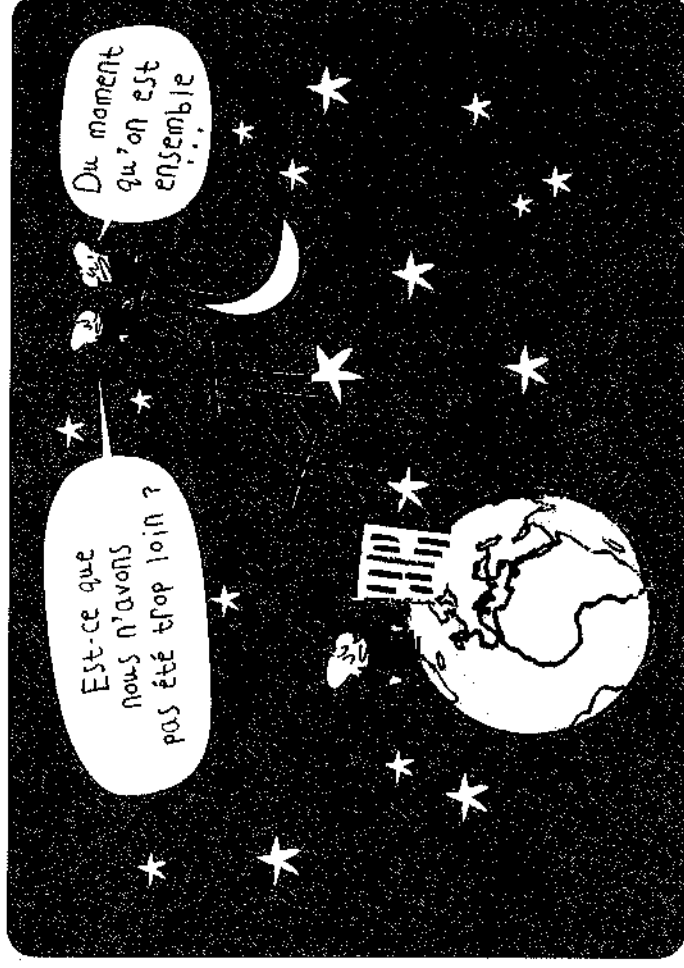

Quatre axes forts de notre action :

AXE 1 : L'économie et le tourisme

AXE 2 : La famille

AXE 3 La mobilité

AXE 4 L'environnement

Axe 1 : Economie – Tourisme

Zones d'activités

ZA Woerth-Sud

2 premières ventes

PES Eschbach

ZA Sormatt Lembach

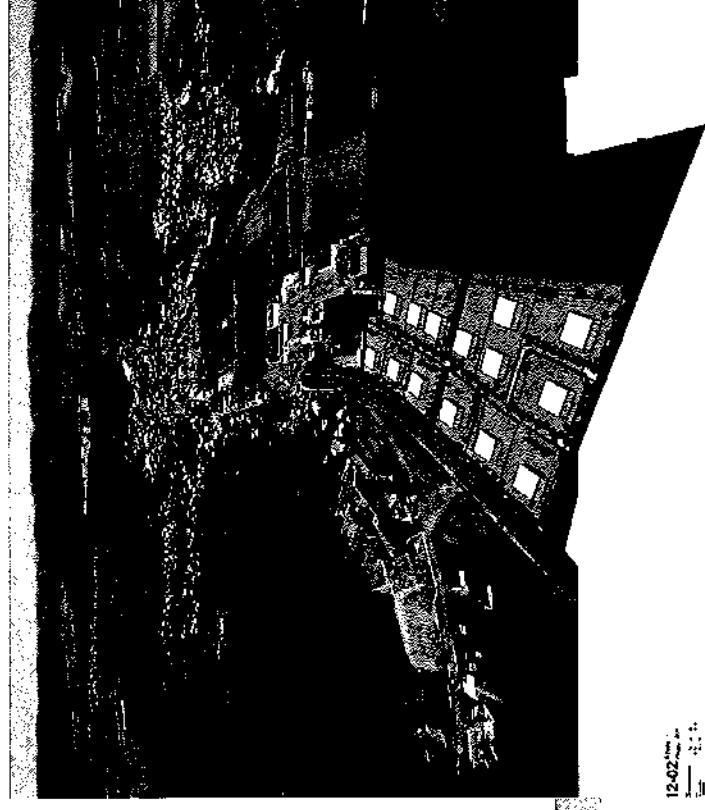

Principales actions conduites en 2019 et prévisions 2020 : Budgets annexes

Axe 1 : Economie – Tourisme

Zones d'activités

ZA thermale Morsbronn-les-Bains

DUP obtenu – expropriation en cours

Etudes de positionnement / d'aménagement global

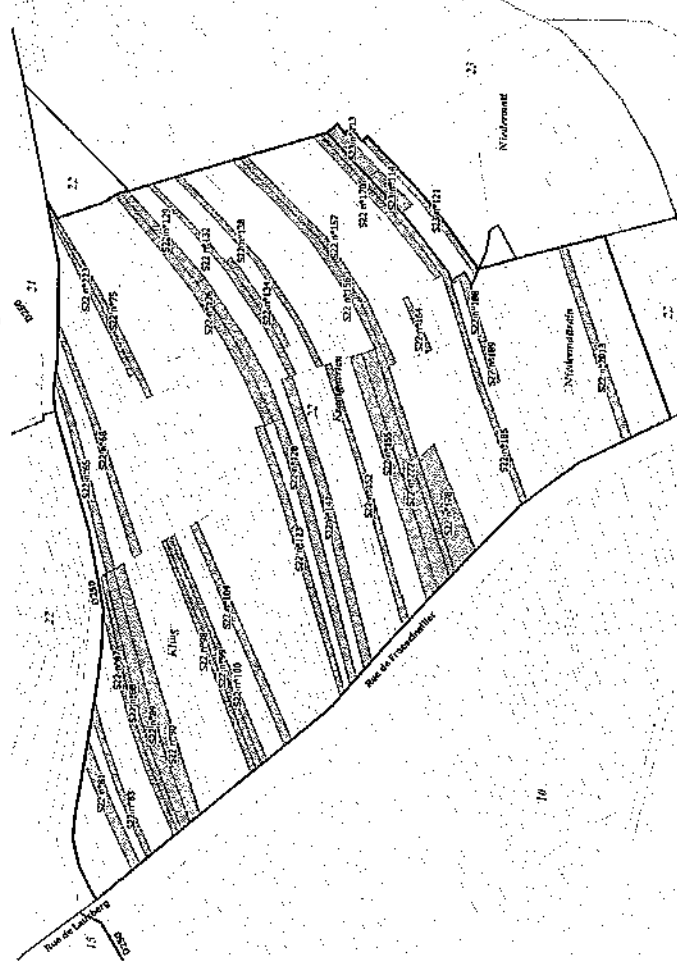

RÉPUBLIQUE FRANÇAISE
AU NOM DU PEUPLE FRANÇAIS

TRIBUNAL DE GRANDE INSTANCE
DE STRASBOURG

JURIDICTION DE L'EXPROPRIATION
DU BAS-RHIN

ORDONNANCE D'EXPROPRIATION DU 23 JANVIER 2019

Axe 1 : Economie – Tourisme

Bâtiments d'activités

Hôtel d'entreprises de la Sauer - Eschbach

Proposition d'acquisition

Pôle bois – Bâtiment d'activités - Eschbach

Exploitation en cours

Pôle bois – Bât'Innovant - Preusdorf

Promotion des locaux à renforcer

Absence de toute pollution !

Principales actions conduites en 2019 et prévisions 2020 : Budgets annexes

Axe 1 : Economie – Tourisme

Bâtiments d'activités

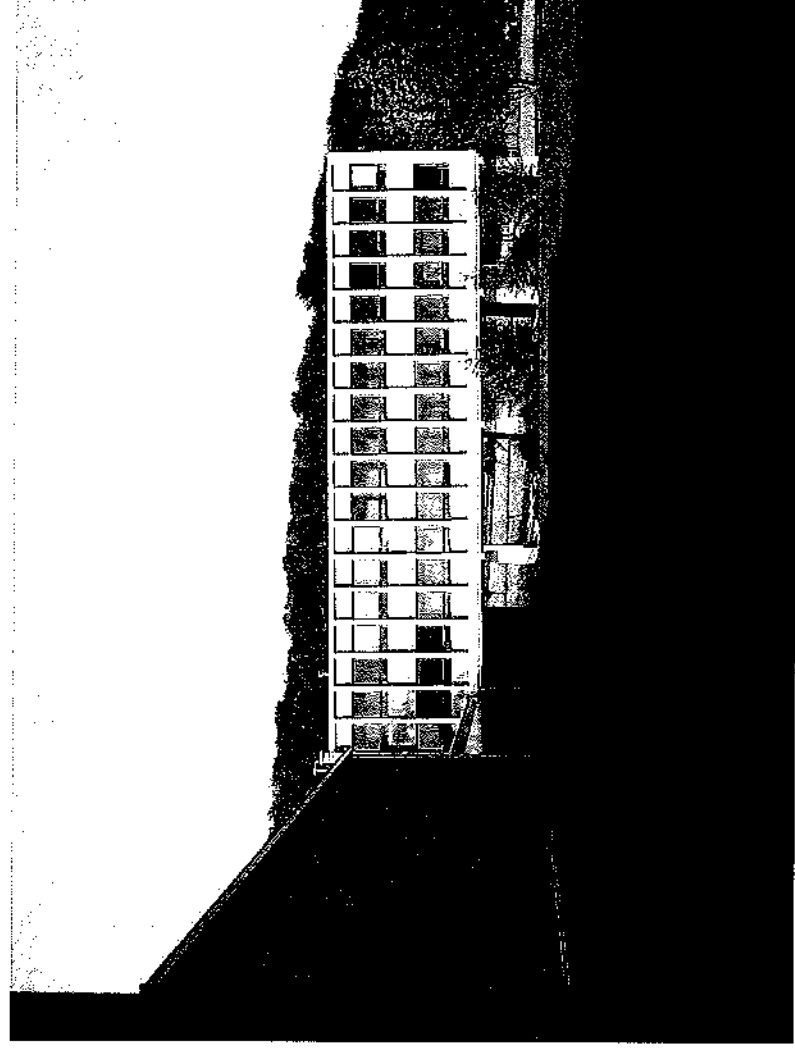

ZA Woerth-Nord

En exploitation partielle :

Alstom Reichshoffen

Réhabilitation des halls

Principales actions conduites en 2019 et prévisions 2020 : Budgets annexes

Axe 1 : Economie – Tourisme

Equipement structurants

CADT Fleckenstein

Etude sur l'avenir du P't Fleck et actualisation
« château des défis » pour 2021

Chaufferie l'écorce

En exploitation (DSP ES Energie)

Forages Hélions et Cybéliades

Etude technique sur possibles suites

Axe 1 : Economie – Tourisme

Equipement structurants

Redynamisation centre-bourg : « Ilôt central »

Résidence séniors « Le Dom'Aîne »

En exploitation (OPUS67 => ARSEA) : 16 logements

Espace tertiaire au RDC du 80 GR

Maison de santé Woerth – 4/8 burx

84 Grand'Rue

Siège de l'association « Util'Eco »



Principales actions conduites en 2019 et prévisions 2020 : Budget principal

Axe 1 : Economie – Tourisme

Equipement structurants

Cité des énergies

Projet de développement - Réalisation des
« prérequis »

Regroupement des offices de tourisme

Quatre territoires Niederbronn, Sauer-
Pechelbronn, Outre-Forêt et Wissembourg

Mise en route de l'EPIC

Contribution financière à rediscuter

Principales actions conduites en 2019 et prévisions 2020 : Budget principal

Axe 2 : Famille

Schéma ALSH – Sites enfance

LEMBACH : ALSH et micro-crèche

Ouverture sept.20

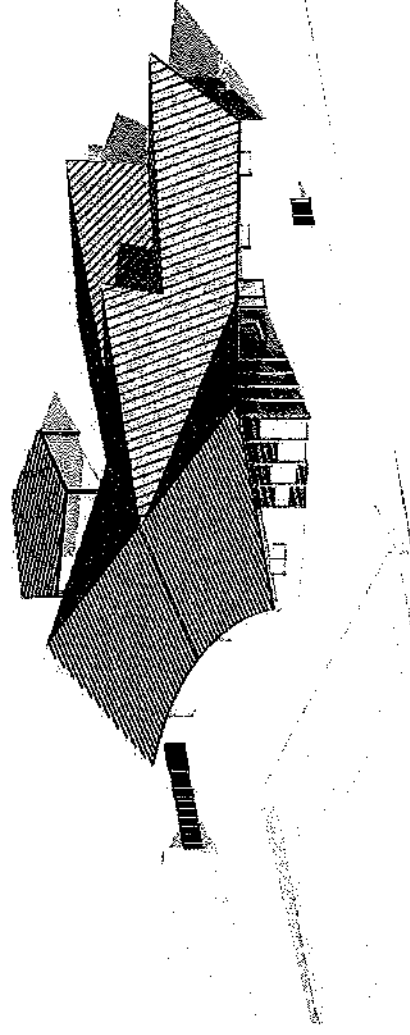
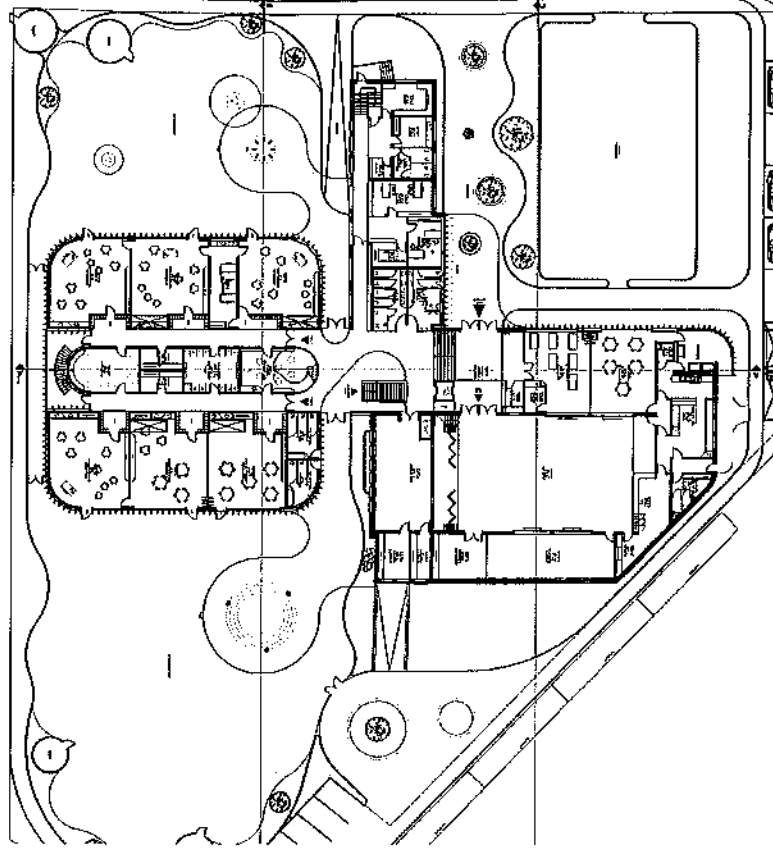

WOERTH: ALSH

Mutualisé (écoles, salle des fêtes)

Etape APD

Principales actions conduites en 2019 et prévisions 2020 : Budget principal

Axe 2 : Famille

Schéma ALSH – Sites enfance



HEGENEY : ALSH

DURRENBACH : ALSH

MOE en cours

MERKWILLER-PECHELBRONN : ALSH

Etudes préalables - AMO

Exploitation, animation, transports

Études en cours

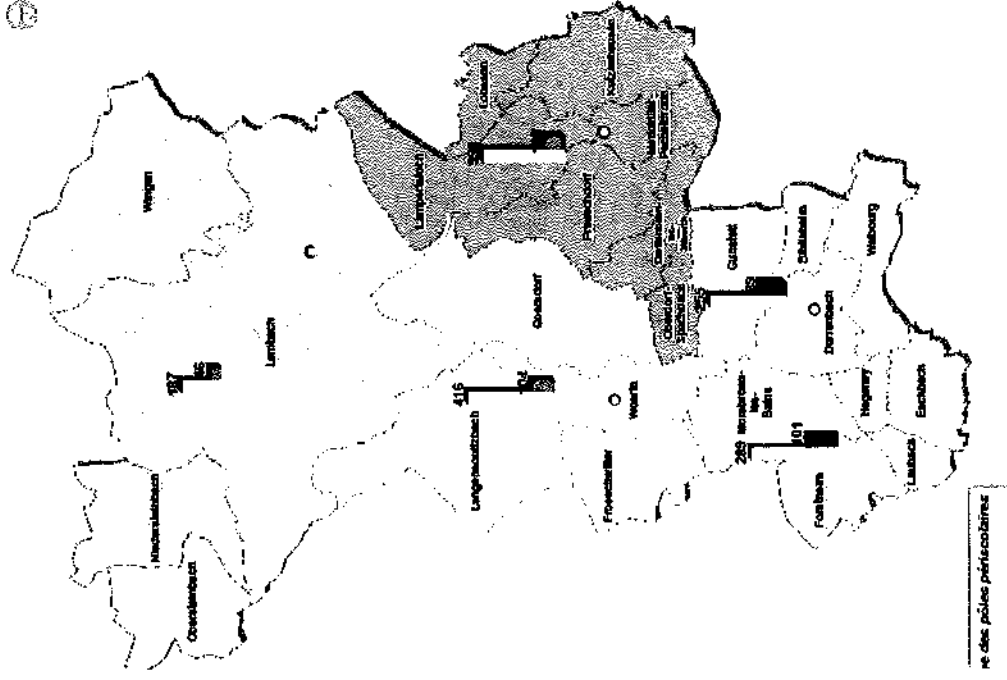

Axe 2 : Famille

Animation

- Relais assistantes maternelles
- Halte-garderie
- Services périscolaires y compris site provisoire Preuschoorf
- Service animation (enfance, sport et jeunesse)

Partenariat FDMJC et AASBR.

Poursuite Mercedis récréatifs

Mise en place LAPE



Principales actions conduites en 2019 et prévisions 2020 : Budget principal

Axe 3 : Mobilité

Schéma Itinéraires cyclables

- Jalonement terminé
- Lobsann-Sultz : MOE en cours
- Plan de promotion du vélo

Projet Interreg liaisons transfrontalières avec VGDF,
2019-2021

Travaux attribués

Principales actions conduites en 2019 et prévisions 2020 : Budget principal

Axe 3 : Mobilité

Très haut débit - ROSACE

Contribution du territoire (FDC) : 1,4 M€

Déploiement en cours sur les dernières communes :
Langensoultzbach, Laubach, Forstheim

En avance sur la planning initial!

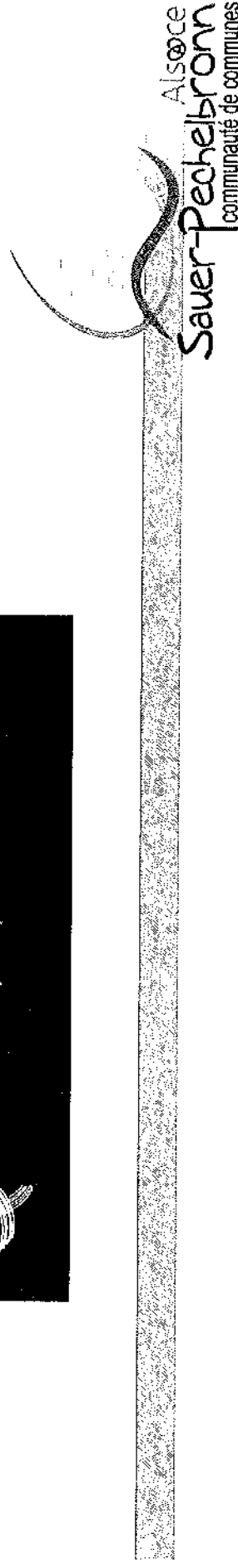

Principales actions conduites en 2019 et prévisions 2020 : Budget principal

Axe 4 : Environnement

Sauvegarde du patrimoine bâti

Conférence de l'eau – schéma directeur AEP

Abeilles et biodiversité

Plan de prévention des déchets



Principales actions conduites en 2019 et prévisions 2020 : Budget principal

Destination TEPOS 2037

Délibération sur la stratégie : fil rouge
Signature du CTE – contrat de transition
écologique – avec l’Etat
15 actions : trame verte, schéma ENR, ATENA,



sensibilisation, ...



Principales actions conduites en 2019 et prévisions 2020 : Budget principal

Morceaux choisis

Foncier

Projet privé de golf Pechelbronn : « déclaration de projet » prévue en 2020

Partenariats

SDEA

GECT Pamina

PETR Alsace du Nord

PNR Vosges du Nord

Jumelage VG Dahner Felsenland

Principales actions conduites en 2019 et prévisions 2020 : Budget principal



France Services

Proche de vous au quotidien

1^{er} espace en Alsace du Nord
Parmi les 460 premiers en France !

Valorise « Maison de services au public »

Maison
de services
au public



LA POSTE



l'Assurance
Retraite



santé
famille
retraite
services

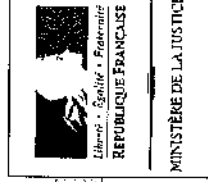

Alsace
Sauer-Pechelbronn
communauté de communes

Communauté de communes Sauer-Pechelbronn

Note de présentation brève et synthétique – Annexe au budget primitif 2020

I.Éléments de contexte:

Population légales 2017 de la CCSP entrées en vigueur au 1^{er} janvier 2020 :

Code INSEE	Nom	Population municipale	Population comptée à part	Population totale
67037	Biblisheim	358	5	363
67093	Dieffenbach-lès-Woerth	350	5	355
67110	Durrenbach	1079	18	1 097
67132	Eschbach	931	11	942
67141	Forstheim	584	5	589
67147	Froeschwiller	503	4	507
67160	Goersdorf	1072	25	1 097
67177	Gunstett	655	12	667
67186	Hegenev	424	7	431
67254	Kutzenhausen	915	16	931
67257	Lampertsloch	722	14	736
67259	Langensoultzbach	936	13	949
67260	Laubach	320	5	325
67263	Lembach	1540	45	1 585
67271	Lobsann	640	6	646
67290	Merkwiller-Pechelbronn	915	14	929
67303	Morsbronn-les-Bains	695	6	701
67334	Niedersteinbach	122	1	123
67341	Oberdorf-Spachbach	363	8	371
67353	Obersteinbach	227	2	229
67379	Preuschdorf	891	5	896
67511	Walbourg	917	274	1 191
67537	Wingen	453	6	459
67550	Woerth	1745	24	1 769
	Total CCSP	17357	531	17 888

Source : Insee, Recensement de la population 2017

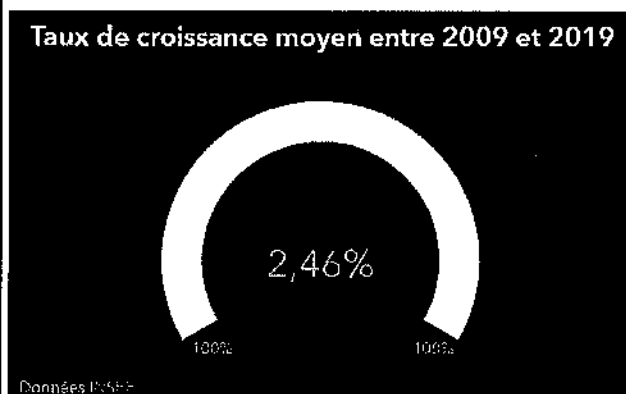
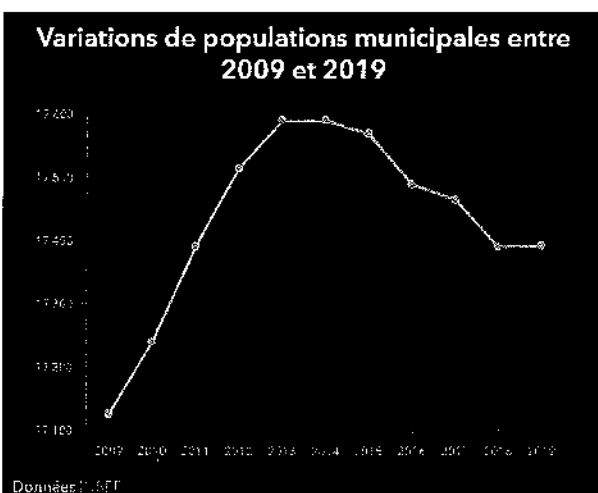

Lien vers les statistiques et études du territoire de l'Institut national de la statistique et des études économiques : <https://www.insee.fr/fr/statistiques/2011101?geo=EPCI-200013050#consulter-sommaire>

Portrait croisé du territoire (février 2019): http://www.sauer-pechelbronn.fr/wp-content/uploads/2019/06/Portrait_CCSP_vDEF.pdf

Thématiques abordées: démographie, petite enfance, enfance jeunesse, familles, seniors, logement, emploi, revenus, inégalités femmes-hommes, santé-handicap, entreprises, tourisme, vie locale, sécurité, finances locales.

2. Priorités du budget

Bilan de l'année 2019 :

Un débat d'orientation budgétaire avait été organisé le 18.03.2019. Ce DOB concernait l'année 2019 et par anticipation l'exercice 2020 pour lequel il avait été convenu de la poursuite des opérations en cours avec une stabilisation des impôts et taxes fixés par la communauté de communes. Cette orientation a été confirmée par délibération le 27.02.2020 (délibération relative au DOB 2020). Cette décision fait suite à la mise en œuvre de politiques publiques ambitieuses définies sous forme de schéma ou d'objectifs généraux (schéma enfance, schéma mobilités douces, développement des services publics de proximité), et d'une prospective financière établie en première partie de mandat. Cette prospective a permis de dégager les ressources nécessaires à la réalisation de projets sans recours, sur le budget principal, à l'emprunt. Une redéfinition des bases de CFE, et une hausse lissée des taux des impôts directs locaux «ménages» sur 3 ans (jusqu'en 2019) avait ainsi été programmée.

L'exercice 2019 se solde avec un excédent d'un peu plus de 2 millions d'€, et légèrement inférieur à l'exercice 2018 (env. - 13 000 €). L'essentiel de l'excédent est déjà affecté à des opérations en cours, qui avaient été prévues en 2019 mais qui ont vu leur mise en œuvre décalée dans le temps. Il s'agit pour l'essentiel d'opérations relatives au schéma enfance.

L'année 2019 est marquée par les travaux découlant de ce schéma enfance, et par la poursuite du schéma des circulations douces, pour ce qui concerne la cohésion sociale et la mobilité. Le projet principal en découlant concerne la construction de sites périscolaires (Lembach et Woerth) et les itinéraires cyclables transfrontaliers.

En matière d'économie, le démarrage des études de maîtrise d'œuvre de réhabilitation du site économique de Woerth est à noter. L'opportunité d'installer une activité de l'entreprise Alstom a également été saisie. Les ventes de terrains se poursuivent sur les zones d'activités (almeca, extension ukal, pk concept) et plusieurs contacts ont été établis tout au long de l'année.

Le volet environnement et patrimoine n'est pas en reste puisque un contrat de transition écologique a pu être signé avec l'Etat et des contacts noués en vue de valoriser le patrimoine local, notamment avec l'association Le Gabion. Une association citoyenne a pu voir le jour, ATENA, en parallèle des actions publiques portées.

En matière touristique, le projet d'un investisseur privé sur Wingen a été abandonné. Ce budget annexe a été soldé financièrement en 2019, le déficit a été intégré au budget principal. Le concept de « cité des énergies » prends forme du côté du carreau Clémenceau, puisque les pré-requis du temps 1 sont en cours de réalisation (inventaire de la collection, acquisition hall Stoetzel, sécurisation du site, développement des animations et surtout partenariats avec des mécènes). Le renforcement de la promotion touristique a aussi été pris en compte, via la création d'un OT intercommunautaire avec les EPCI voisins (OTI L'Alsace Verte).

Enfin, en matière de services, la labellisation « Maison France Service » a été obtenue, et permet le développement de services publics de proximité en partenariat avec une dizaine d'institutions et organismes publics. La DRFiP s'est associée à la démarche puisque par convention, la mise en place d'un service de conseil aux particuliers et aux collectivités a été actée.

Le rapport d'activités de 2019, présenté en séance le 17.02.2020, résume l'essentiel des politiques publiques mises en œuvre. Le rapport a donné lieu à une courte vidéo et à un document imprimé d'une cinquantaine de pages.

Concernant le service de collecte et de traitement des ordures ménagères, le bilan financier est positif puisque légèrement excédentaire.

Les comptes de gestion et comptes administratifs 2019 retracent financièrement la réalisation de toutes ces actions, ainsi que les moyens mis en œuvre pour les réaliser.

Budget 2020 :

Le budget 2020 se place dans la continuité de 2019. La poursuite des actions engagées est assurée, avec peu de nouveaux projets.

Les actions nouvelles concernent notamment :

- les réflexions en matière de politique seniors (cf délibération relative à la mise en place de formations informatiques à destination des publics seniors),
 - la mise en place d'un LAEP (lieu d'accueil enfants-parents),
 - une réhabilitation simple du hall sud du site économique nord de Woerth (hall Alstom)
 - le dépôt d'un dossier « trame verte » intégrant les aménagements au parc économique de la Sauer,
- Par ailleurs, sont prévus :

- des ventes de terrains sur les ZAE,
- une emprunt pour le financement des investissements sur le site économique nord de Woerth,
- l'inscription d'une provision pour risques sur le budget annexe bâtiment d'activités pôle bois.

Les dépenses les plus importantes concernent les constructions de sites enfance et les itinéraires cyclables, ainsi que l'aménagement très haut débit sur le budget principal, et les investissements sur le site économique nord de Woerth sur un budget annexe dédié.

3. Montant du budget consolidé (et des budgets annexes)

BUDGETS		Budget primitif 2020	
1 PPAL	40000/00400 / ORMC 20	Dépense de fonctionnement	8 193 096,46
	BUDGET PRINCIPAL	Recettes de fonctionnement	8 193 096,46
	CCVS-CCSP		
	M14	Dépenses d'investissement	8 782 026,22
	Avec inventaire	Recettes d'investissement	8 782 026,22
	Bénéficiaire du FCTVA		
	SIRET 20001305000014		
2 ZAC	40001/00401	Dépense de fonctionnement	1 255 340,30
	BUDGET ANNEXE	Recettes de fonctionnement	1 255 340,30
	ZONE D'ACTIVITES PES		
	ESCHBACH		
	M14	Dépenses d'investissement	1 117 656,34
	Gestion stock	Recettes d'investissement	1 117 656,34
	Soumis à TVA		
	SIRET 20001305000022		
3 BAT	40002/00402	Dépense de fonctionnement	112 595,45
	BUDGET ANNEXE	Recettes de fonctionnement	112 595,45
	CADT FLECKENSTEIN		
	M14	Dépenses d'investissement	121 212,27
	Avec inventaire	Recettes d'investissement	121 212,27

	Soumis à TVA SIRET 20001305000030		
4 BAT	40003/00403 BUDGET ANNEXE BATIMENTS D'ACTIVITES HES M14 Avec inventaire Soumis à TVA SIRET 20001305000048	Dépense de fonctionnement	93 358,97
		Recettes de fonctionnement	93 358,97
		Dépenses d'investissement	69 997,80
		Recettes d'investissement	69 997,80
5 ZAC	40004/00403 BUDGET ANNEXE ZAC THERMALE MORSEBRONN LES BAINS M14 Gestion stocks Soumis à TVA SIRET 20001305000055	Dépense de fonctionnement	660 987,20
		Recettes de fonctionnement	660 987,20
		Dépenses d'investissement	660 493,60
		Recettes d'investissement	660 493,60
6 ZAC	40005/00405 BUDGET ANNEXE ZAC SUD DE WOERTH M14 Gestion stocks Soumis à TVA SIRET 20001305000063	Dépense de fonctionnement	1 394 131,05
		Recettes de fonctionnement	1 394 131,05
		Dépenses d'investissement	1 337 442,29
		Recettes d'investissement	1 337 442,29
7 INFRA	40006/00406 BUDGET ANNEXE CHAUFFERIE COLLECTIVE L'ECORCE M4 SPIC Soumis à TVA SIRET 20001305000071	Dépense de fonctionnement	218 084,81
		Recettes de fonctionnement	218 084,81
		Dépenses d'investissement	288 415,87
		Recettes d'investissement	288 415,87

8 ZAC	40007/00407	Dépense de fonctionnement	386 950,00
	BUDGET ANNEXE	Recettes de fonctionnement	386 950,00
	ZONE D'ACTIVITES WILLENBACH		
	M14	Dépenses d'investissement	441 998,69
	Gestion stocks	Recettes d'investissement	441 998,69
	Soumis à TVA		
	SIRET 20001305000089		
10 INFRA	40009/00409	Dépense de fonctionnement	8 207,55
	BUDGET ANNEXE	Recettes de fonctionnement	8 207,55
	Forages (Hélion 2 et 3)		
	M4	Dépenses d'investissement	47 739,52
	SPIC	Recettes d'investissement	47 739,52
	Soumis à TVA		
	SIRET 20001305000105		
11 SERV	40011/00411 / ORMC 21	Dépense de fonctionnement	2 011 947,77
	BUDGET ANNEXE	Recettes de fonctionnement	2 011 947,77
	ORDURES MENAGERES		
	M4	Dépenses d'investissement	22 744,47
	SPIC	Recettes d'investissement	22 744,47
	Non soumis à TVA (art 260ACGI/L2333-6CGCT)		
	SIRET 20001305000113		
12 ZAC	40012/00412	Dépense de fonctionnement	431 527,81
	BUDGET ANNEXE	Recettes de fonctionnement	431 527,81
	POLE BOIS ZA HEGENEY		
	M14	Dépenses d'investissement	431 527,81
	Gestion stocks	Recettes d'investissement	431 527,81
	Soumis à TVA		
	SIRET 20001305000121		
13	40013/00413	Dépense de fonctionnement	168 614,08
	BUDGET ANNEXE	Recettes de fonctionnement	168 614,08
	ILOT URBAIN CENTRE WOERTH		

BAT	<p>M14</p> <p>SPIC</p> <p>Soumis à TVA</p> <p>SIRET 20001305000139</p>	<p>Dépenses d'investissement</p> <p>Recettes d'investissement</p>	<p>1 702 830,73</p> <p>1 702 830,73</p>
14	<p>40014/00414</p> <p>BUDGET ANNEXE</p> <p>POLE BOIS BATIMENTS</p> <p>D'ACTIVITES ESCHBACH</p> <p>M14</p> <p>avec inventaire</p> <p>Soumis à TVA</p> <p>SIRET 20001305000147</p>	<p>Dépense de fonctionnement</p> <p>Recettes de fonctionnement</p> <p>Dépenses d'investissement</p> <p>Recettes d'investissement</p>	<p>243 245,60</p> <p>243 245,60</p> <p>574 303,04</p> <p>574 303,04</p>
BAT			
15	<p>40015/00415</p> <p>BUDGET ANNEXE</p> <p>POLE BOIS BAT INNOVANT</p> <p>M14</p> <p>avec inventaire</p> <p>Soumis à TVA</p> <p>SIRET 200013050000154</p>	<p>Dépense de fonctionnement</p> <p>Recettes de fonctionnement</p> <p>Dépenses d'investissement</p> <p>Recettes d'investissement</p>	<p>57 598,55</p> <p>57 598,55</p> <p>158 408,13</p> <p>158 408,13</p>
BAT			
16	<p>40016/00416</p> <p>BUDGET ANNEXE</p> <p>SITE ECONOMIQUE NORD</p> <p>WOERTH (Star auto)</p> <p>M14</p> <p>avec inventaire</p> <p>Soumis à TVA</p> <p>SIRET 20001305000162</p>	<p>Dépense de fonctionnement</p> <p>Recettes de fonctionnement</p> <p>Dépenses d'investissement</p> <p>Recettes d'investissement</p>	<p>107 145,86</p> <p>107 145,86</p> <p>2 785 556,34</p> <p>2 785 556,34</p>
BAT			
17	<p>40017/00417</p> <p>BUDGET ANNEXE</p> <p>ZAC SORMATT LEMBACH</p> <p>M14</p> <p>avec inventaire</p>	<p>Dépense de fonctionnement</p> <p>Recettes de fonctionnement</p> <p>Dépenses d'investissement</p> <p>Recettes d'investissement</p>	<p>46 000,00</p> <p>46 000,00</p> <p>46 000,00</p> <p>46 000,00</p>
BAT			

	Soumis à TVA SIRET 20001305000188		
18 BAT	40018/00418	Dépense de fonctionnement	,00
	BUDGET ANNEXE	Recettes de fonctionnement	,00
	ZAC TORMATT WOERTH (SUPER U)		
	M14	Dépenses d'investissement	,00
	avec inventaire	Recettes d'investissement	,00
	Soumis à TVA SIRET 20001305000170		
19 ZAC	40019/00419	Dépense de fonctionnement	,00
	BUDGET ANNEXE	Recettes de fonctionnement	,00
	ZA touristique WINGEN		
	M14	Dépenses d'investissement	,00
	Gestion stocks	Recettes d'investissement	,00
	Soumis à TVA SIRET 20001305000196		

NB : budget n°09 soldé-clôturé.

TOTAUX	
Somme dépenses fonctionnement	15 388 831,46
Somme recettes fonctionnement	15 388 831,46
Résultat de fonctionnement	Equilibré
Somme dépenses investissement	18 588 353,12
Somme recettes d'investissement	18 588 353,12
Résultat d'investissement	Equilibré
Somme des dépenses SF+SI	33 977 184,58
Somme des recettes SF+SI	33 977 184,58
Résultat global (excédent-déficit)	Equilibré

4. Principaux ratios

RATIO 2020	CCSP	Moyennes nationales
1. Dépenses réelles de fonctionnement / population	167	292
2. Produit des impositions directs / population	152	270
3. Recettes réelles de fonctionnement / population	242	346
4. Dépenses d'équipement brut / population	57	93
5. Encours de dette / population	74	35
6. Dotation globale de fonctionnement / population	60	48
7. Dépenses de personnel / dépenses réelles de fonctionnement	0.40	0.39
8. Dépenses de fonctionnement et remboursement Dette en capital / recettes réelles de fonctionnement	0.69	0.90
9. Dépenses d'équipement brut / recette réelles de fonctionnement	0.24	0.27
10. Encours de la dette / recettes réelles de fonctionnement	0	0.54

Le PRESIDENT
Jean-Marie HAAS



CONSEIL COMMUNAUTAIRE DU 09/03/2020

Début de l'émargement à 19:15:19 le 09.03.2020

Liste des présents

Présents : BALL Jean-Claude , DESCHLER Annie , DUDT Lysianne , FUCHS Alain , HAAS Jean-Marie , ISEL Roger , JULLY Jean-Marie , KAISER Francis , KLIPFEL Jean-Louis (depuis 19:37:45) , KREISS Alfred , LEDIG Evelyne , MULLER Jean , NICASTRO Gérard , PETER Guillaume , PFEIFFER Dominique , SCHLOSSER Charles , SCHNEIDER Francis , SCHNEPP Franck , SIGRIST Benoit , THALMANN Alfred , WEISBECKER Jean (depuis 19:43:00) , WEISS Damien , WEISS Marie-Line

Ont donné procuration : CABIROL Mireille (à DUDT Lysianne) , DUTEY Sylvie (à WEISS Damien) , ROTH Marie-Louise (à BALL Jean-Claude) , SCHNEIDER Dominique (à ISEL Roger) , SITTER Pierrot (à HAAS Jean-Marie) , WERNERT Stéphane (à PFEIFFER Dominique) ,

Absents/Excusés : ATZENHOFFER Alphonse , GARDON Karine , HASENFRATZ Rachel , KLIPFEL Jean-Louis (jusqu'à 19:37:45) , RICHERT Robert , SCHERTZ Christophe , SUSS Charles , WEISBECKER Jean (jusqu'à 19:43:00) ,

Début des votes à 19:35:28 le 09.03.2020

Approbation du compte-rendu de réunion du conseil communautaire du 17.02.2020

Début du vote à 19:41:13, fin du vote à 19:41:45

La délibération a été adoptée

- Inscrits : 35
- Présents : 22
- Procurations : 6
- Total votants : 28

- Ont obtenu :
- Pour : 20 voix
- Contre : 4 voix
- Abstention : 4 voix
- Non votants : 0 voix

Pour : BALL Jean-Claude , CABIROL Mireille (Lysianne DUDT) , DESCHLER Annie , DUDT Lysianne , DUTEY Sylvie (Damien WEISS) , FUCHS Alain , HAAS Jean-Marie , ISEL Roger , KLIPFEL Jean-Louis , KREISS Alfred , LEDIG Evelyne , MULLER Jean , NICASTRO Gérard , ROTH Marie-Louise (Jean-Claude BALL) , SCHLOSSER Charles , SCHNEIDER Dominique (Roger ISEL) , SCHNEPP Franck , SITTER Pierrot (Jean-Marie HAAS) , THALMANN Alfred , WEISS Damien

Contre : JULLY Jean-Marie , PFEIFFER Dominique , WEISS Marie-Line , WERNERT Stéphane (Dominique PFEIFFER)

Abstention : KAISER Francis , PETER Guillaume , SCHNEIDER Francis , SIGRIST Benoit

Non votants :

Approbation du compte-rendu de la session transfrontalière du 06.02.2020

Début du vote à 19:42:20, fin du vote à 19:42:30

La délibération a été adoptée

- Inscrits : 35
- Présents : 22
- Procurations : 6
- Total votants : 28

- Ont obtenu :
- Pour : 25 voix
- Contre : 0 voix
- Abstention : 3 voix
- Non votants : 0 voix

Pour : BALL Jean-Claude , CABIROL Mireille (Lysianne DUDT) , DESCHLER Annie , DUDT Lysianne , DUTEY Sylvie (Damien WEISS) , FUCHS Alain , HAAS Jean-Marie , ISEL Roger , JULLY Jean-Marie , KAISER Francis , KLIPFEL Jean-Louis , KREISS Alfred , LEDIG Evelyne , MULLER Jean , NICASTRO Gérard , PETER Guillaume , PFEIFFER Dominique , ROTH Marie-Louise (Jean-Claude BALL) , SCHLOSSER Charles , SCHNEIDER Dominique (Roger ISEL) , SCHNEPP Franck , SITTER Pierrot (Jean-Marie HAAS) , THALMANN Alfred , WEISS Damien , WERNERT Stéphane (Dominique PFEIFFER)

Contre :

Abstention : SCHNEIDER Francis , SIGRIST Benoit , WEISS Marie-Line

Non votants :

021.2020 : Annulation de la DBM n°2 pour ce qui concerne le budget annexe 00417 ZA Sormatt à Lembach, pour non prise en compte par les services de la trésorerie

Début du vote à 19:47:51, fin du vote à 19:48:04

La délibération a été adoptée

- Inscrits : 35
- Présents : 23
- Procurations : 6
- Total votants : 29

- Ont obtenu :
- Pour : 27 voix
- Contre : 0 voix
- Abstention : 2 voix
- Non votants : 0 voix

Pour : BALL Jean-Claude , CABIROL Mireille (Lysianne DUDT) , DESCHLER Annie , DUDT Lysianne , DUTEY Sylvie (Damien WEISS) , FUCHS Alain , HAAS Jean-Marie , ISEL Roger , KAISER Francis , KLIPFEL Jean-Louis , KREISS Alfred , LEDIG Evelyne , MULLER Jean , NICASTRO Gérard , PETER Guillaume , PFEIFFER Dominique , ROTH Marie-Louise (Jean-Claude BALL) , SCHLOSSER

Charles , SCHNEIDER Dominique (Roger ISEL) , SCHNEIDER Francis , SCHNEPP Franck , SIGRIST Benoit , SITTER Pierrot (Jean-Marie HAAS) , THALMANN Alfred , WEISBECKER Jean , WEISS Damien , WERNERT Stéphane (Dominique PFEIFFER)

Contre :

Abstention : JULLY Jean-Marie , WEISS Marie-Line

Non votants :

022.2020 : Approbation des comptes de gestion de l'exercice 2019 de la communauté de communes : budget principal et budgets annexes.

Début du vote à 20:04:48, fin du vote à 20:05:08

La délibération a été adoptée

- Inscrits : 35
- Présents : 23
- Procurations : 6
- Total votants : 29

- Ont obtenu :
- Pour : 29 voix
- Contre : 0 voix
- Abstention : 0 voix
- Non votants : 0 voix

Pour : BALL Jean-Claude , CABIROL Mireille (Lysianne DUDT) , DESCHLER Annie , DUDT Lysianne , DUTEY Sylvie (Damien WEISS) , FUCHS Alain , HAAS Jean-Marie , ISEL Roger , JULLY Jean-Marie , KAISER Francis , KLIPFEL Jean-Louis , KREISS Alfred , LEDIG Evelyne , MULLER Jean , NICASTRO Gérard , PETER Guillaume , PFEIFFER Dominique , ROTH Marie-Louise (Jean-Claude BALL) , SCHLOSSER Charles , SCHNEIDER Dominique (Roger ISEL) , SCHNEIDER Francis , SCHNEPP Franck , SIGRIST Benoit , SITTER Pierrot (Jean-Marie HAAS) , THALMANN Alfred , WEISBECKER Jean , WEISS Damien , WEISS Marie-Line , WERNERT Stéphane (Dominique PFEIFFER)

Contre :

Abstention :

Non votants :

023.2020 : Approbation des comptes administratifs de l'exercice 2019 de la communauté de communes : Budget principal et budgets annexes.

Début du vote à 20:06:39, fin du vote à 20:06:55

La délibération a été adoptée

- Inscrits : 35
- Présents : 23
- Procurations : 6

- Total votants : 29
- Ont obtenu :
- Pour : 27 voix
- Contre : 0 voix
- Abstention : 0 voix
- Non votants : 2 voix

Pour : BALL Jean-Claude , CABIROL Mireille (Lysianne DUDT) , DESCHLER Annie , DUDT Lysianne , DUTEY Sylvie (Damien WEISS) , FUCHS Alain , ISEL Roger , JULLY Jean-Marie , KAISER Francis , KLIPFEL Jean-Louis , KREISS Alfred , LEDIG Evelyne , MULLER Jean , NICASTRO Gérard , PETER Guillaume , PFEIFFER Dominique , ROTH Marie-Louise (Jean-Claude BALL) , SCHLOSSER Charles , SCHNEIDER Dominique (Roger ISEL) , SCHNEIDER Francis , SCHNEPP Franck , SIGRIST Benoit , THALMANN Alfred , WEISBECKER Jean , WEISS Damien , WEISS Marie-Line , WERNERT Stéphane (Dominique PFEIFFER)

Contre :

Abstention :

Non votants : HAAS Jean-Marie , SITTER Pierrot (HAAS Jean-Marie)

024.2020 : Affectation des résultats de l'exercice 2019 et validation des annexes au budget – tableaux et rapports annexes (des contributions et subventions, tableau des écritures internes, tableau des effectifs et tableau des actions-opérations, rapport du schéma de mutualisation).

Début du vote à 20:34:58, fin du vote à 20:35:09

La délibération a été adoptée

- Inscrits : 35
- Présents : 23
- Procurations : 6
- Total votants : 29
- Ont obtenu :
- Pour : 28 voix
- Contre : 0 voix
- Abstention : 1 voix
- Non votants : 0 voix

Pour : BALL Jean-Claude , CABIROL Mireille (Lysianne DUDT) , DESCHLER Annie , DUDT Lysianne , DUTEY Sylvie (Damien WEISS) , FUCHS Alain , HAAS Jean-Marie , ISEL Roger , JULLY Jean-Marie , KAISER Francis , KREISS Alfred , LEDIG Evelyne , MULLER Jean , NICASTRO Gérard , PETER Guillaume , PFEIFFER Dominique , ROTH Marie-Louise (Jean-Claude BALL) , SCHLOSSER Charles , SCHNEIDER Dominique (Roger ISEL) , SCHNEIDER Francis , SCHNEPP Franck , SIGRIST Benoit , SITTER Pierrot (Jean-Marie HAAS) , THALMANN Alfred , WEISBECKER Jean , WEISS Damien , WEISS Marie-Line , WERNERT Stéphane (Dominique PFEIFFER)

Contre :

Abstention : KLIPFEL Jean-Louis

Non votants :

025.2020 : Fiscalité intercommunale : Impôts directs locaux : Vote des taux et coefficients.

Début du vote à 20:39:44, fin du vote à 20:39:53

La délibération a été adoptée

- Inscrits : 35
- Présents : 23
- Procurations : 6
- Total votants : 29

- Ont obtenu :
- Pour : 29 voix
- Contre : 0 voix
- Abstention : 0 voix
- Non votants : 0 voix

Pour : BALL Jean-Claude , CABIROL Mireille (Lysianne DUDT) , DESCHLER Annie , DUDT Lysianne , DUTEY Sylvie (Damien WEISS) , FUCHS Alain , HAAS Jean-Marie , ISEL Roger , JULLY Jean-Marie , KAISER Francis , KLIPFEL Jean-Louis , KREISS Alfred , LEDIG Evelyne , MULLER Jean , NICASTRO Gérard , PETER Guillaume , PFEIFFER Dominique , ROTH Marie-Louise (Jean-Claude BALL) , SCHLOSSER Charles , SCHNEIDER Dominique (Roger ISEL) , SCHNEIDER Francis , SCHNEPP Franck , SIGRIST Benoit , SITTER Pierrot (Jean-Marie HAAS) , THALMANN Alfred , WEISBECKER Jean , WEISS Damien , WEISS Marie-Line , WERNERT Stéphane (Dominique PFEIFFER)

Contre :

Abstention :

Non votants :

026.2020 : Approbation du budget primitif 2020 de l'établissement : Budget principal et budgets annexes

Début du vote à 20:43:08, fin du vote à 20:43:20

La délibération a été adoptée

- Inscrits : 35
- Présents : 23
- Procurations : 6
- Total votants : 29

- Ont obtenu :
- Pour : 27 voix
- Contre : 0 voix
- Abstention : 2 voix
- Non votants : 0 voix

Pour : BALL Jean-Claude , CABIROL Mireille (Lysianne DUDT) , DESCHLER Annie , DUDT Lysianne , DUTEY Sylvie (Damien WEISS) , FUCHS Alain , HAAS Jean-Marie , ISEL Roger , KAISER Francis , KLIPFEL Jean-Louis , KREISS Alfred , LEDIG Evelyne , MULLER Jean , NICASTRO Gérard , PETER Guillaume , PFEIFFER Dominique , ROTH Marie-Louise (Jean-Claude BALL) , SCHLOSSER Charles , SCHNEIDER Dominique (Roger ISEL) , SCHNEIDER Francis , SCHNEPP Franck , SIGRIST Benoit , SITTER Pierrot (Jean-Marie HAAS) , THALMANN Alfred , WEISBECKER Jean , WEISS Damien , WERNERT Stéphane (Dominique PFEIFFER)

Contre :

Abstention : JULLY Jean-Marie , WEISS Marie-Line

Non votants :

Fin des votes à 20:43:34 le 09.03.2020